Nabolagsprofil

Odelsvegen 2 - Nabolaget Jessheim sentrum/Gjestadhagen - vurdert av 71 lokalkjente

Nabolaget spesielt anbefalt for

- Godt voksne
- Enslige
- Etablerere

Offentlig transport

Gjestad øst Linje 426	4 min 0.3 km
Jessheim stasjon Linje R13, R13x	15 min 1.2 km
Oslo Gardermoen	10 min

Skoler

Døli skole (1-7 kl.) 409 elever, 20 klasser	12 min 1 km
Jessheim skole og ressurssenter (1-7 ... 484 elever, 21 klasser	15 min 1.3 km
Nordby ungdomsskole (8-10 kl.) 358 elever, 26 klasser	14 min 1.2 km
Allergot ungdomsskole (8-10 kl.) 330 elever, 14 klasser	18 min 1.5 km
Jessheim videregående skole 1150 elever, 63 klasser	7 min 0.6 km
Hoppensprett vgs Jessheim	9 min

Ladepunkt for el-bil

Obs Jessheim	4 min
Jessheim Storsenter Skovly | P1	11 min

Opplevd trygghet

Veldig trygt 77/100

Kvalitet på skolene

Bra 64/100

Naboskapet

Høflige 53/100

Aldersfordeling

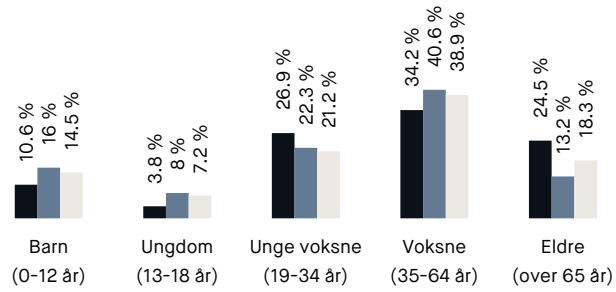

Område	Personer	Husholdninger
Jessheim sentrum/Gjestadh...	4 061	2 467
Jessheim	25 243	11 446
Norge	5 425 412	2 654 586

Barnehager

Romsaas litteraturbarnehage (1-5 år) 78 barn	6 min 0.4 km
Jessheim barnehage (1-6 år) 60 barn	7 min 0.6 km
Døli barnehage (1-5 år) 52 barn	12 min 1 km

Dagligvare

Joker Jessheim Hageby PostNord, søndagsåpent	3 min 0.2 km
Kiwi Meierigården	4 min

Innholdet i nabolagsprofilen er hentet fra ulike datakilder, og feil eller mangler kan forekomme. Vurderinger og sitater er innhentet på web og gir uttrykk for hvordan naboene vurderer nabolaget. FINN.no AS kan ikke holdes ansvarlig for feil/mangler i profilen. Copyright © Finn.no AS 2026

Primære transportmidler

1. Egen bil
2. Buss

Turmulighetene

Nærhet til skog og mark 84/100

Vedlikehold veier

Godt velholdt 82/100

Vedlikehold hager

Godt velholdt 78/100

Sport

Jessheimhallen Aktivitetshall	9 min 0.7 km
Døli skole Aktivitetshall, ballspill, fotball	10 min 0.8 km
Fresh Fitness Jessheim	12 min
EVO Jessheim	14 min

Boligmasse

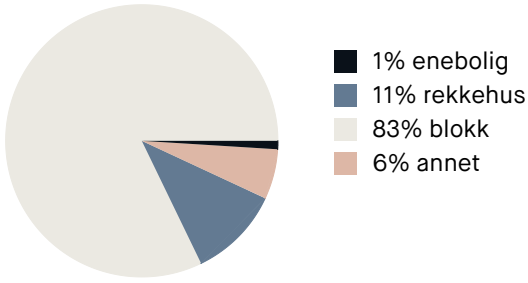

Varer/Tjenester

Jessheim Storsenter	11 min
Apotek 1 Jessheim	7 min

Aldersfordeling barn (0-18 år)

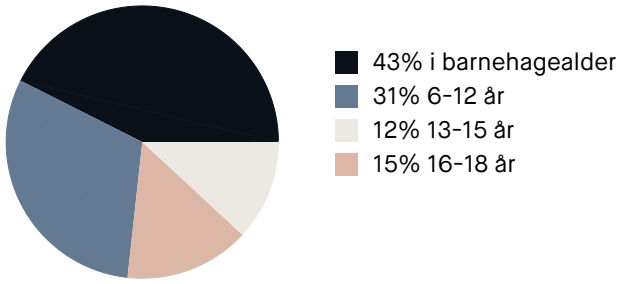

Familiesammensetning

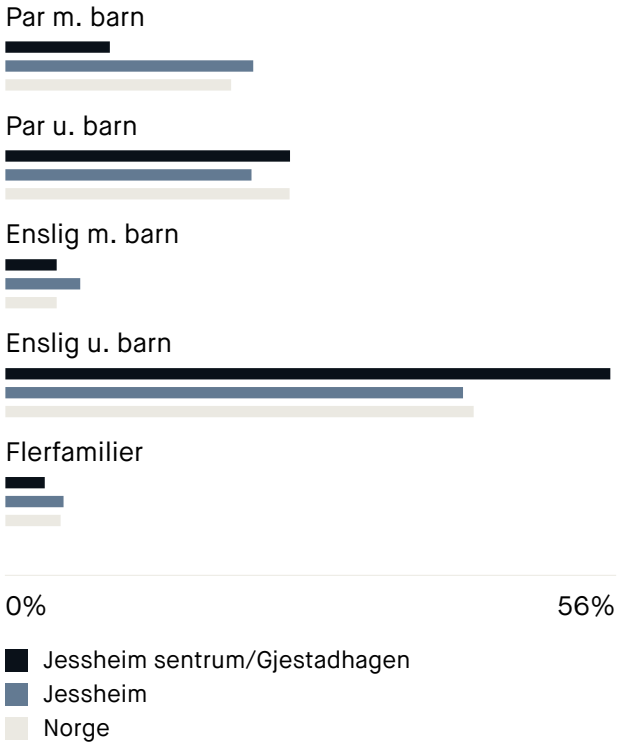

Sivilstand

		Norge
Gift	30%	33%
Ikke gift	49%	54%
Separert	13%	9%
Enke/Enkemann	8%	4%

Innholdet i nabolagsprofilen er hentet fra ulike datakilder, og feil eller mangler kan forekomme. Vurderinger og sitater er innhentet på web og gir uttrykk for hvordan naboene vurderer nabolaget. FINN.no AS kan ikke holdes ansvarlig for feil/mangler i profilen. Copyright © Finn.no AS 2026

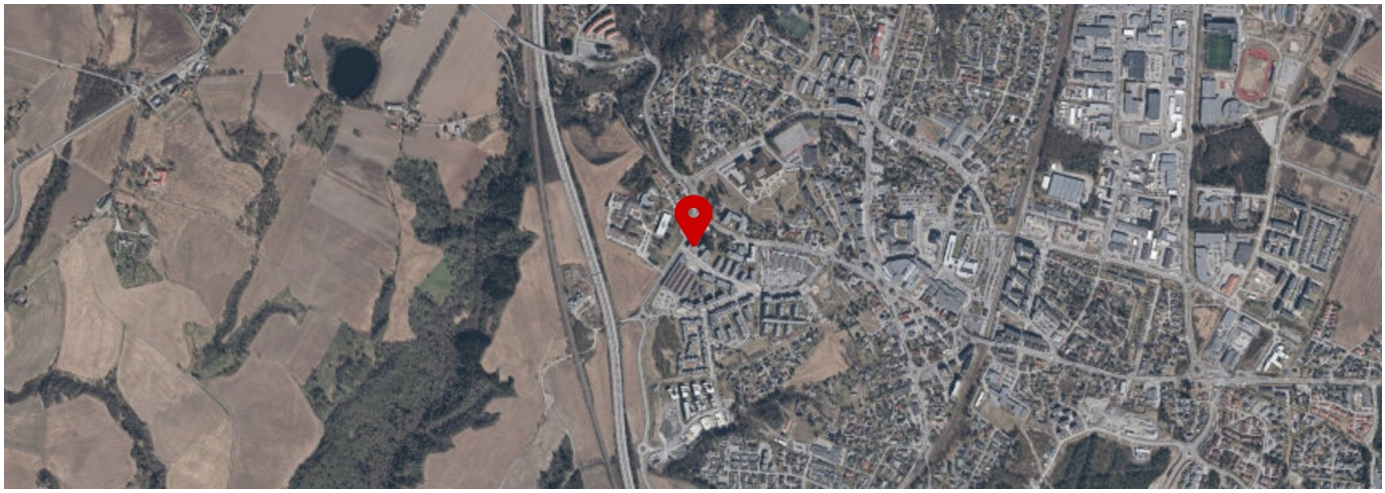

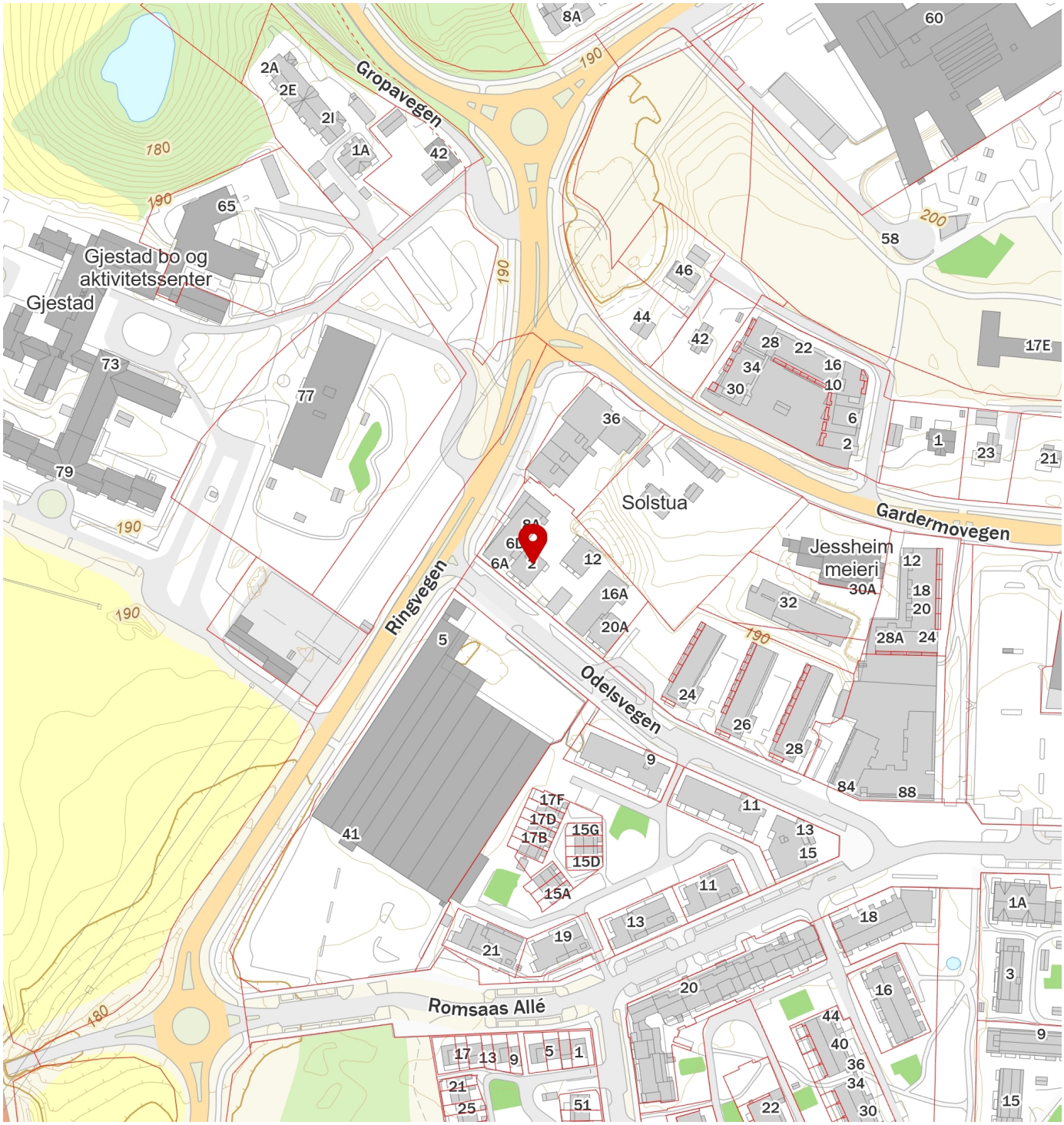

Innholdet i nabolagsprofilen er hentet fra ulike datakilder, og feil eller mangler kan forekomme. Vurderinger og sitater er innhentet på web og gir uttrykk for hvordan naboene vurderer nabolaget. FINN.no AS kan ikke holdes ansvarlig for feil/mangler i profilen. Copyright © Finn.no AS 2026