

BYGNINGSKONTROLLEN I OSLO
 D.J. nr. 155
 Mottatt 20 OKT. 1950
 Gnr. 122 Bnr. / 118
 Bl. nr. 5

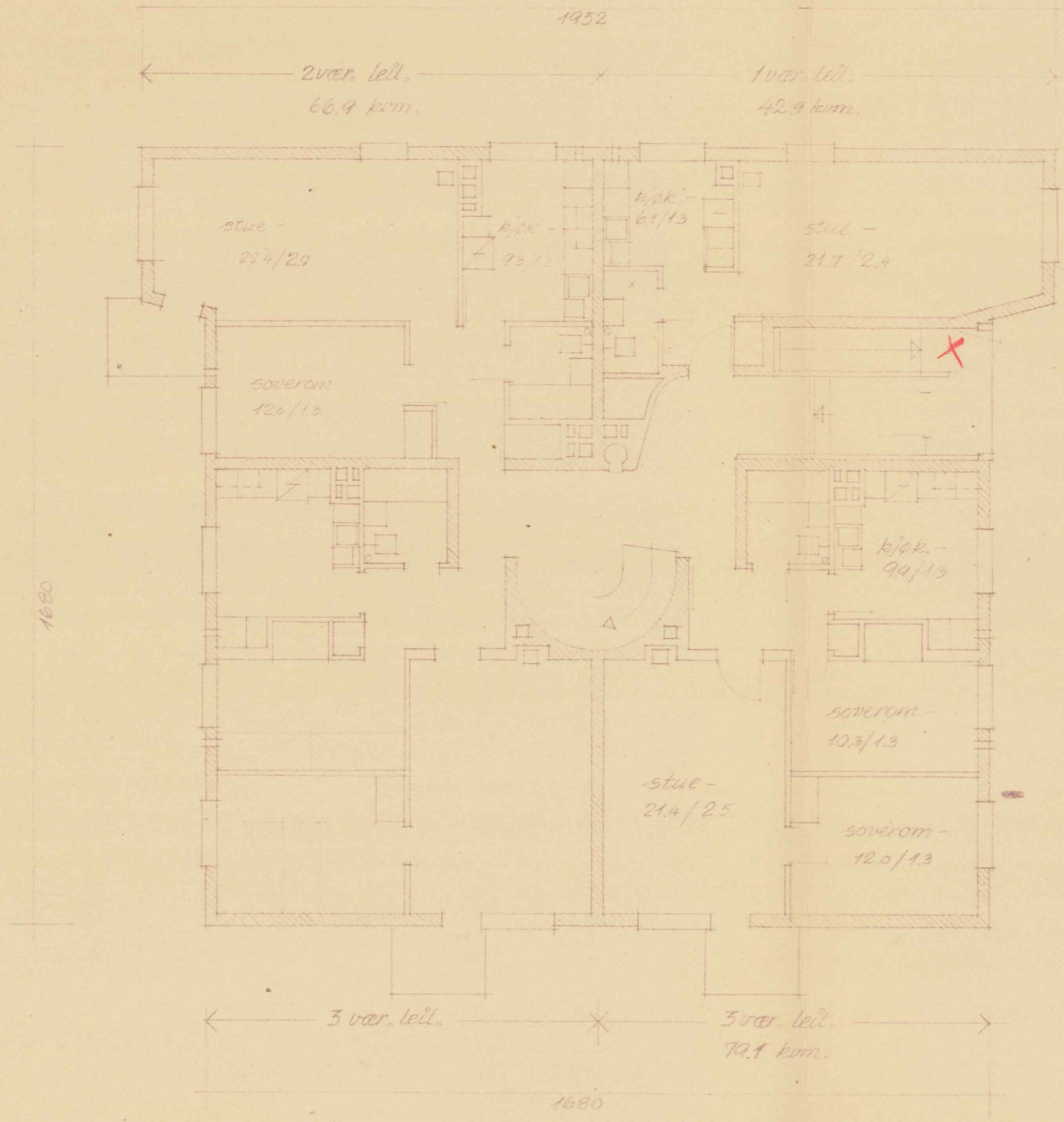

Lilleberg

Blokk ~~5,6,7,8~~ - plan 1. etasje og fasade øst.

Mål 1/100

Ark. Pinnan-Tveten-Colbjørnsen-Oslo.

16-10-50

OBOS-66-197

J.B.B.

BYGNINGSKONTROLLEN I OSLO
 D.J. nr. 3155
 Mottatt 20 OKT. 1950
 Grn. 22 Bnr. 1 1/2 8
 Bl. nr. 4

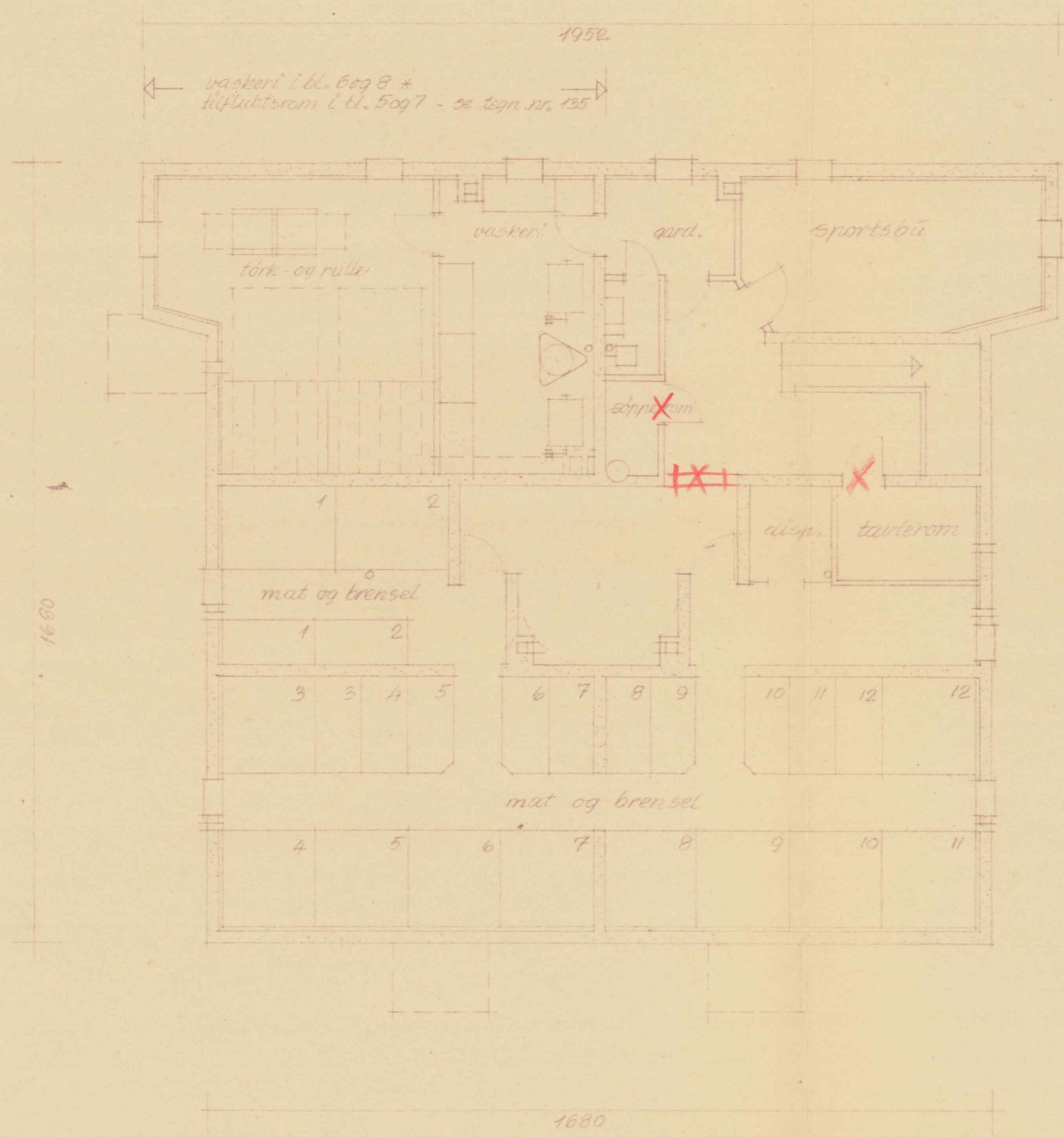

Lilleberg

Bl. 5, 8 - kjellerplan + Bl. 5, 7, 8 - fasade nord.
 Måst 1/100
 Ark. Pirman-Tve ten-Collørnsen - Oslo.

10-10-50
 OPROS-66-136
 J.B.E.

BYGNINGSKONTROLLEN I OSLO
 D.J.nr. 3155
 Mottatt 20 OKT. 1950
 Gnr. 22 Bnr. 1 bl. 8
 Bl.nr. 6

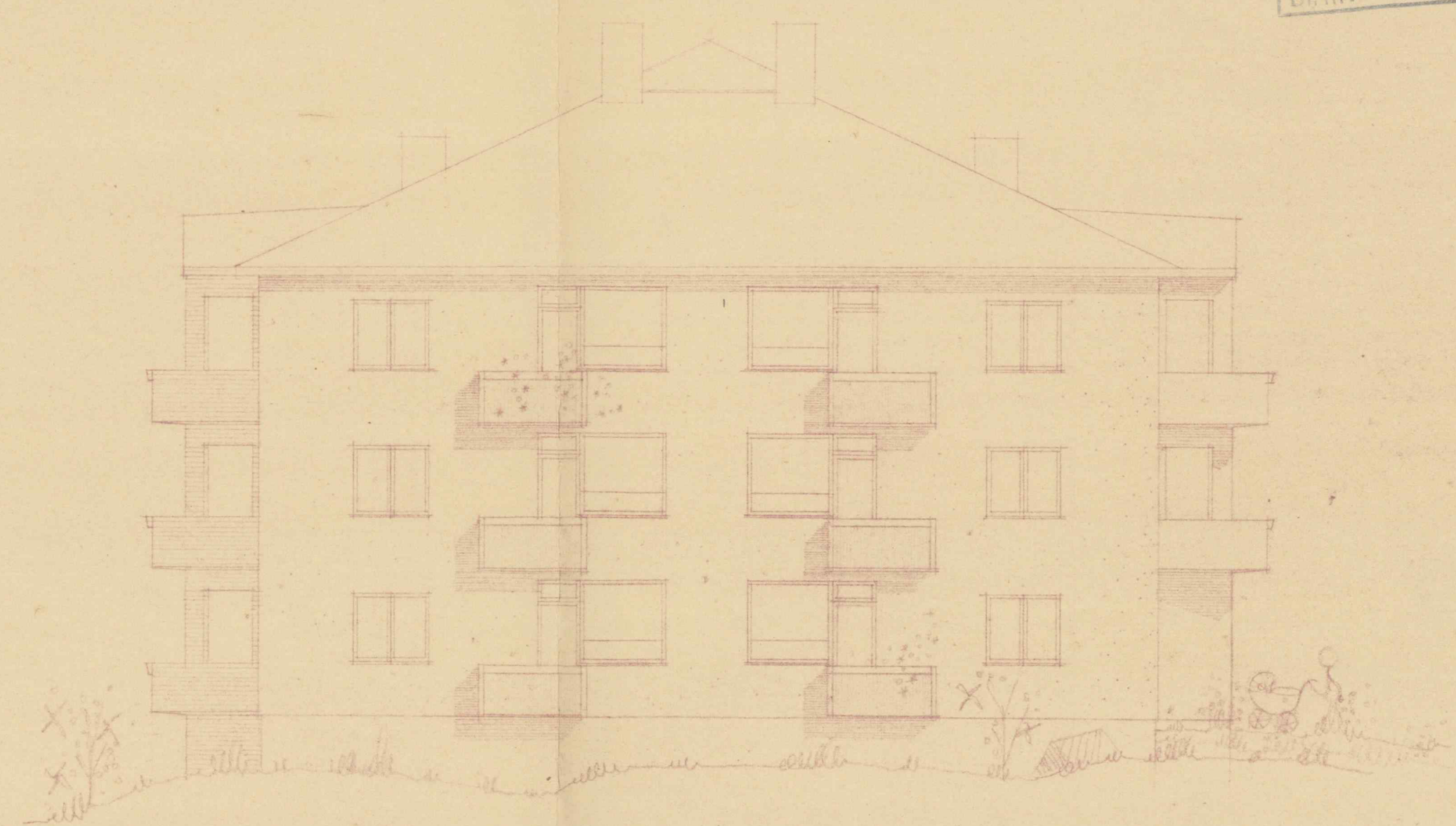
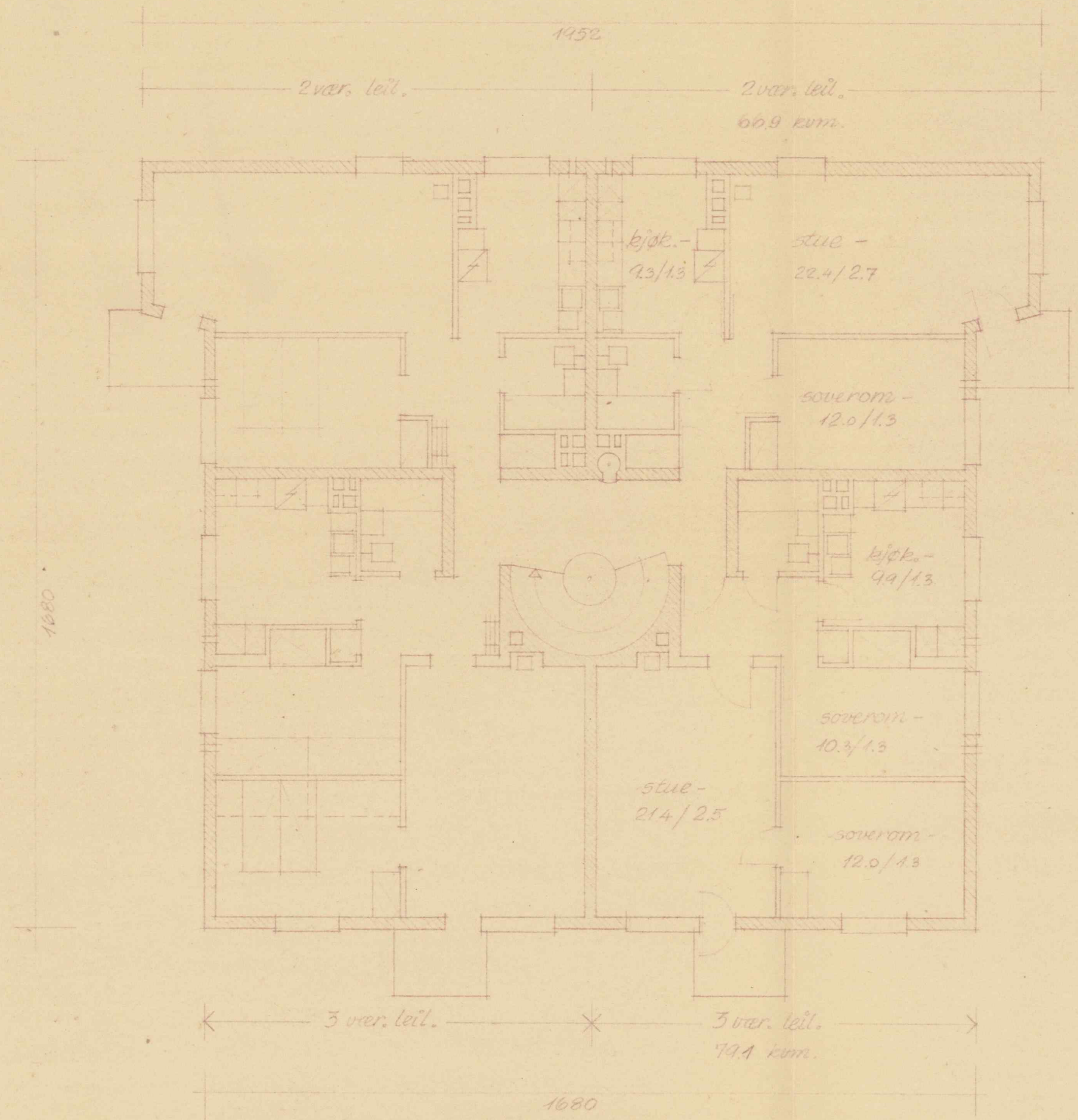

16-10-50

Lilleberg

Blokk ~~5,6,7,8~~ - etasjeplan, og fasade syd

Mål. 1/100

Ark. Pinnan-Tveten-Colbjørnsen-Oslo.

OBOS-66-138

J.B.B.

BYGNINGSKONTROLLEN I OSLO
 D.J.-nr. 3155
 Mottatt 20 OKT. 1950
 Grn. 22 Bnr. 1/18
 Bl. nr. 3

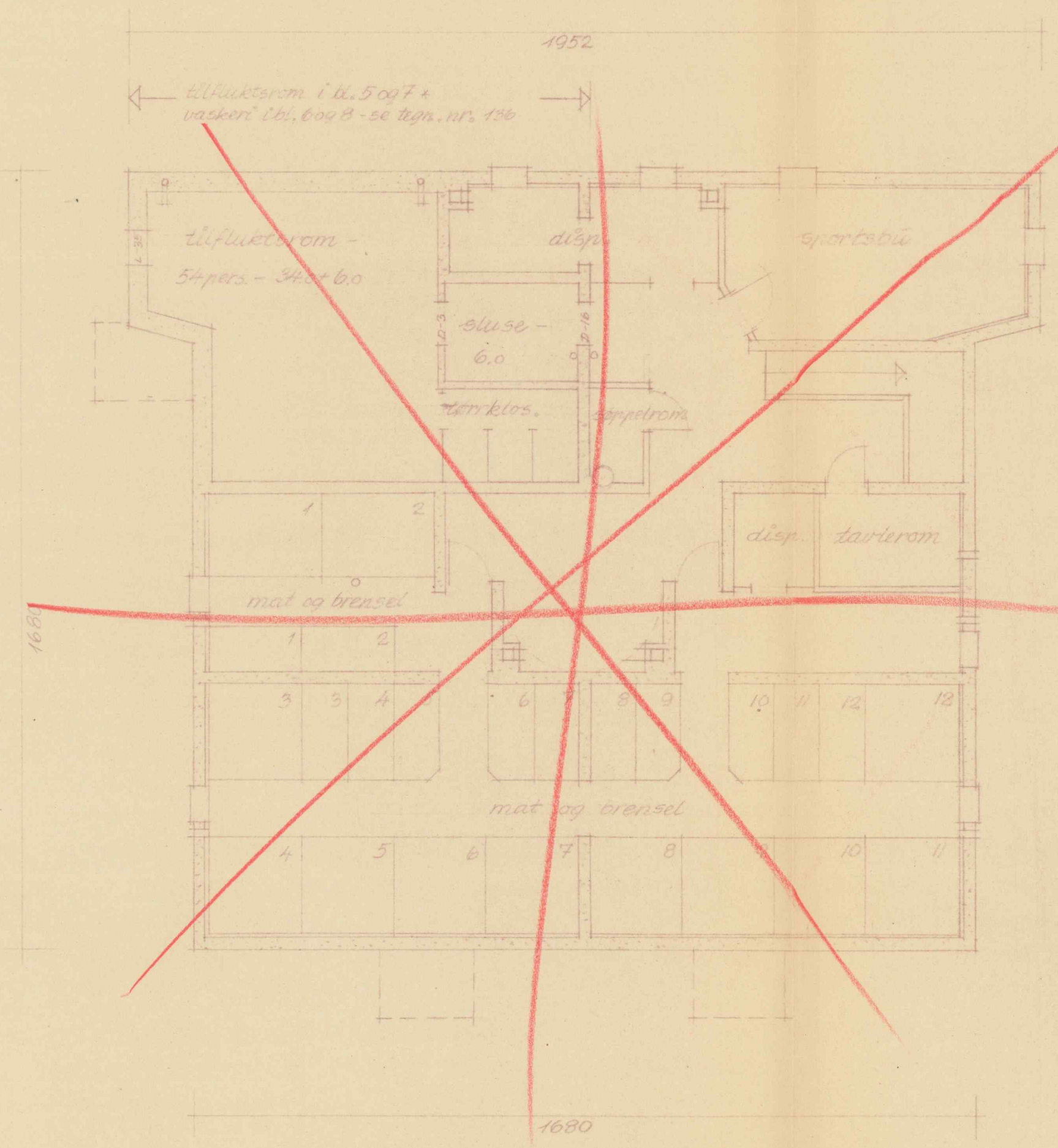

Lilleberg

~~Bl. 5, 7, Lilleberg~~ * Bl. 5, 6, 8 - fasade vest.

Mål 1/100

Ark. Pinnan-Tveten-Colbjørnsen-Oslo.

16-10-5
 OSLO - 66 - 135
 7.B.

BYGNINGSKONTROLLEN I OSLO
 D.J. nr. 3155
 Mottatt 20 OKT. 1950
 Gnr. 22 Bnr. / 118
 Bl. nr. 7

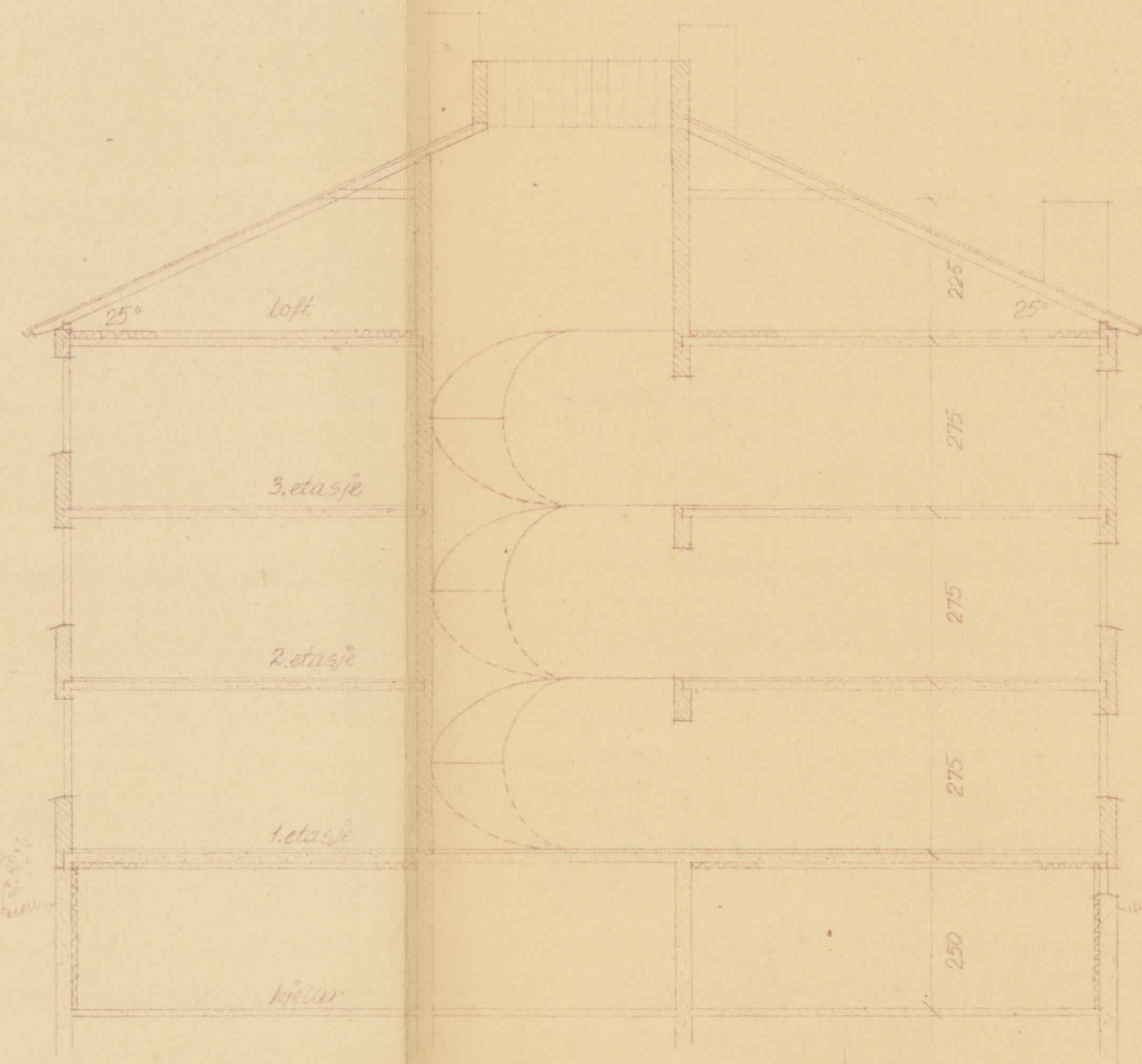
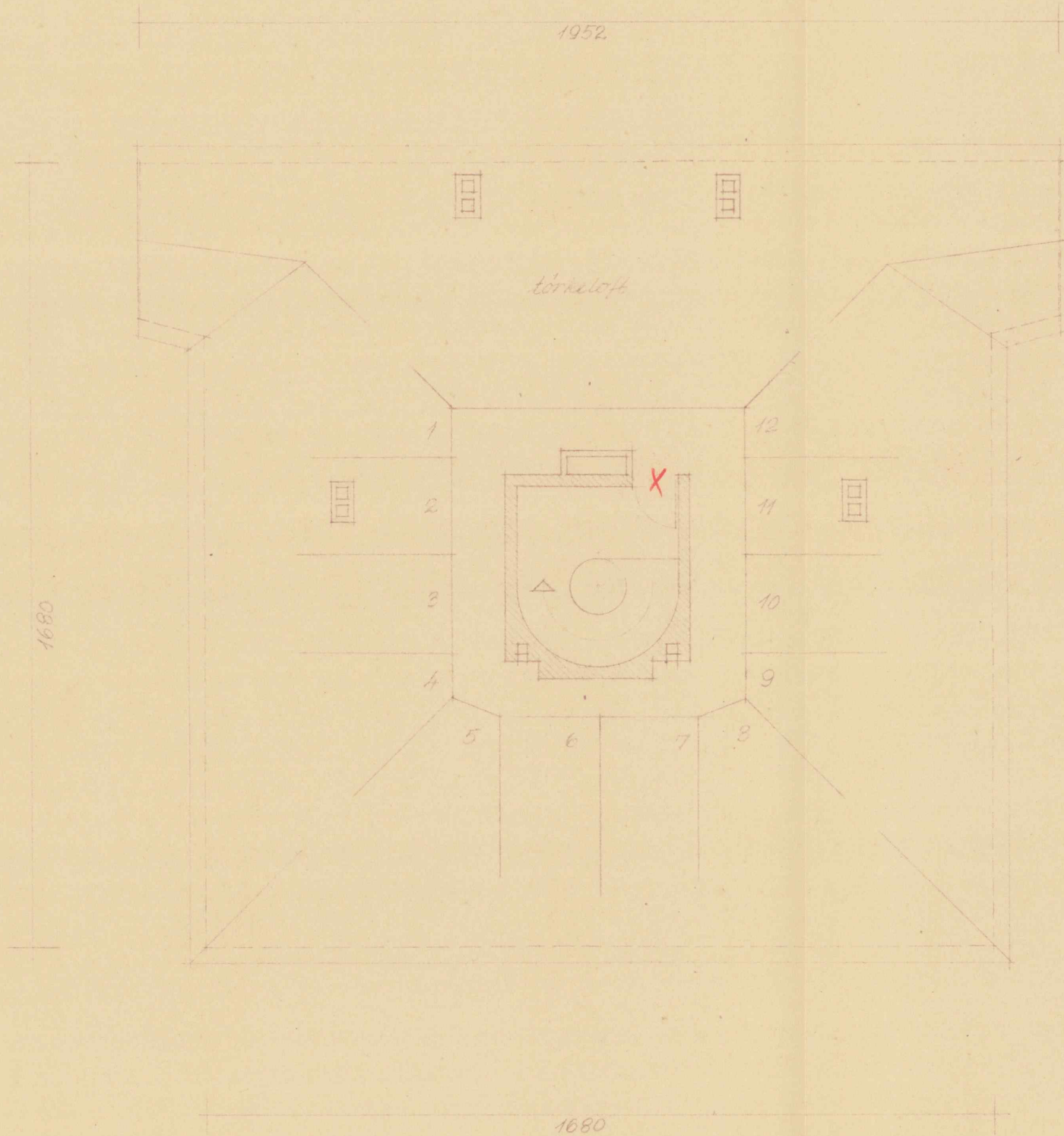

Lilleberg

Blokk 8-loftplan og snitt

Bl. 1/100

Ark. P. J. S. - Nielsen - Olsen - Oslo

16-10-50

OBOS-66-139

72#

LILLEBERG.
BLOKK B.
FUNDAMENTPLAN.

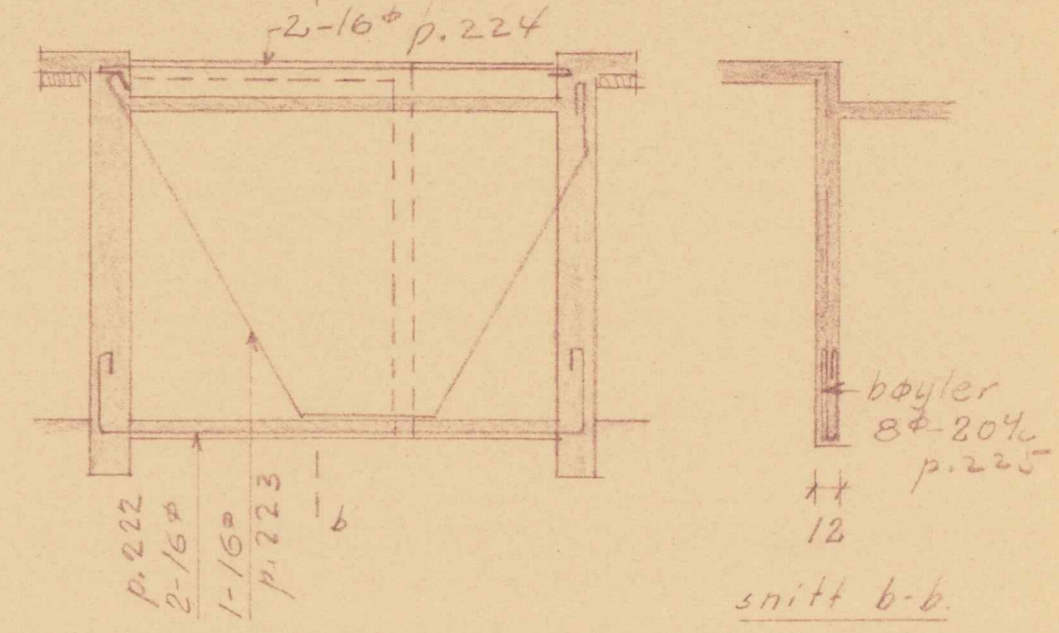
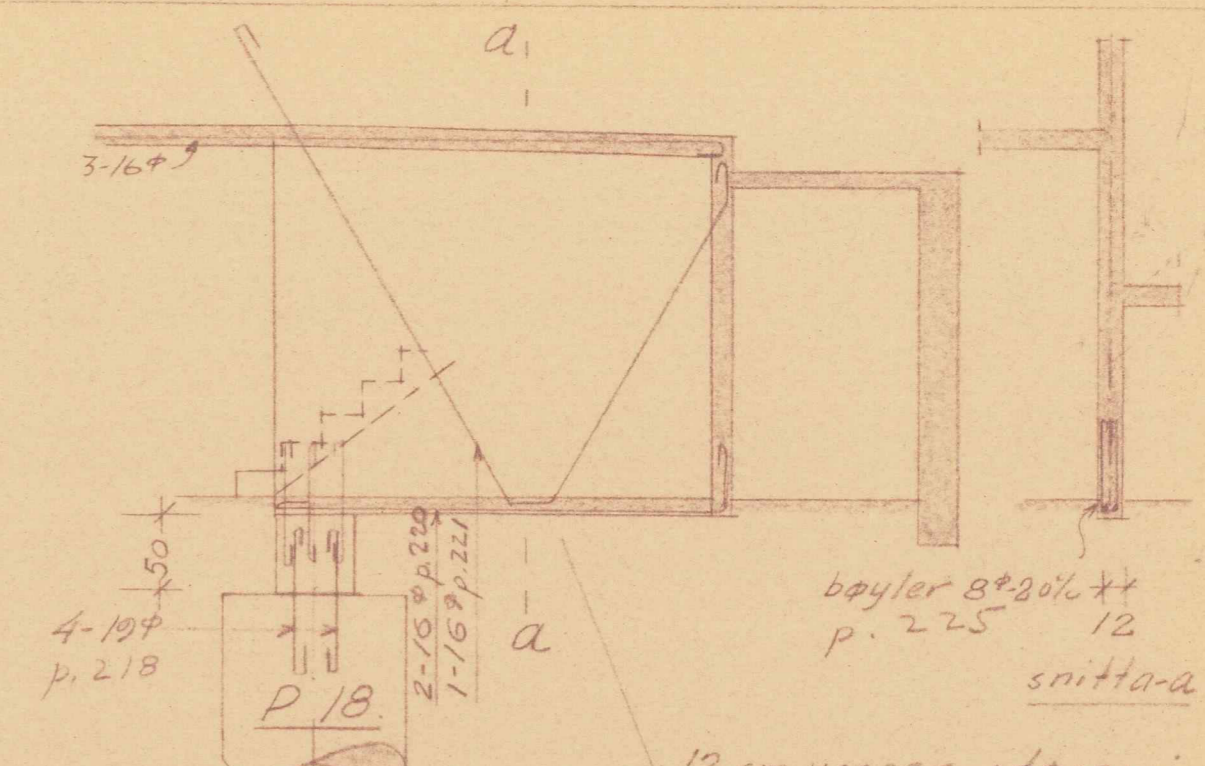
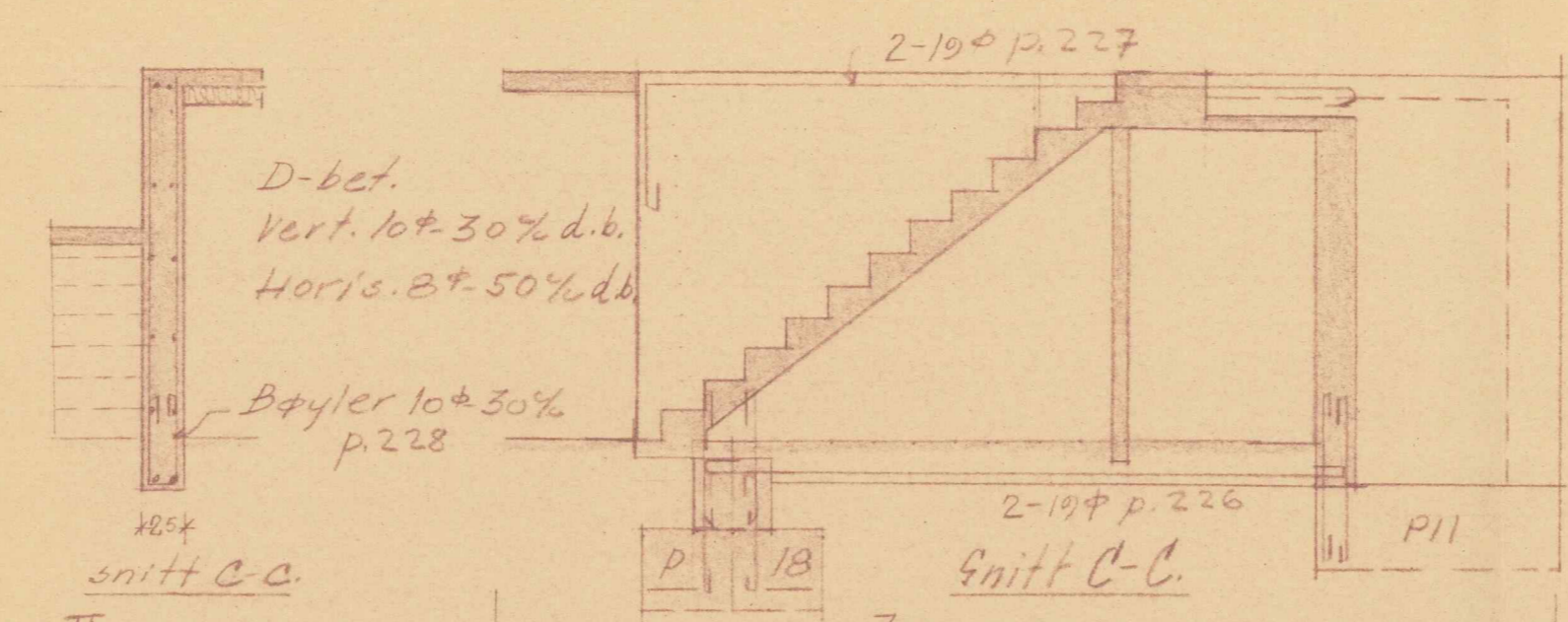
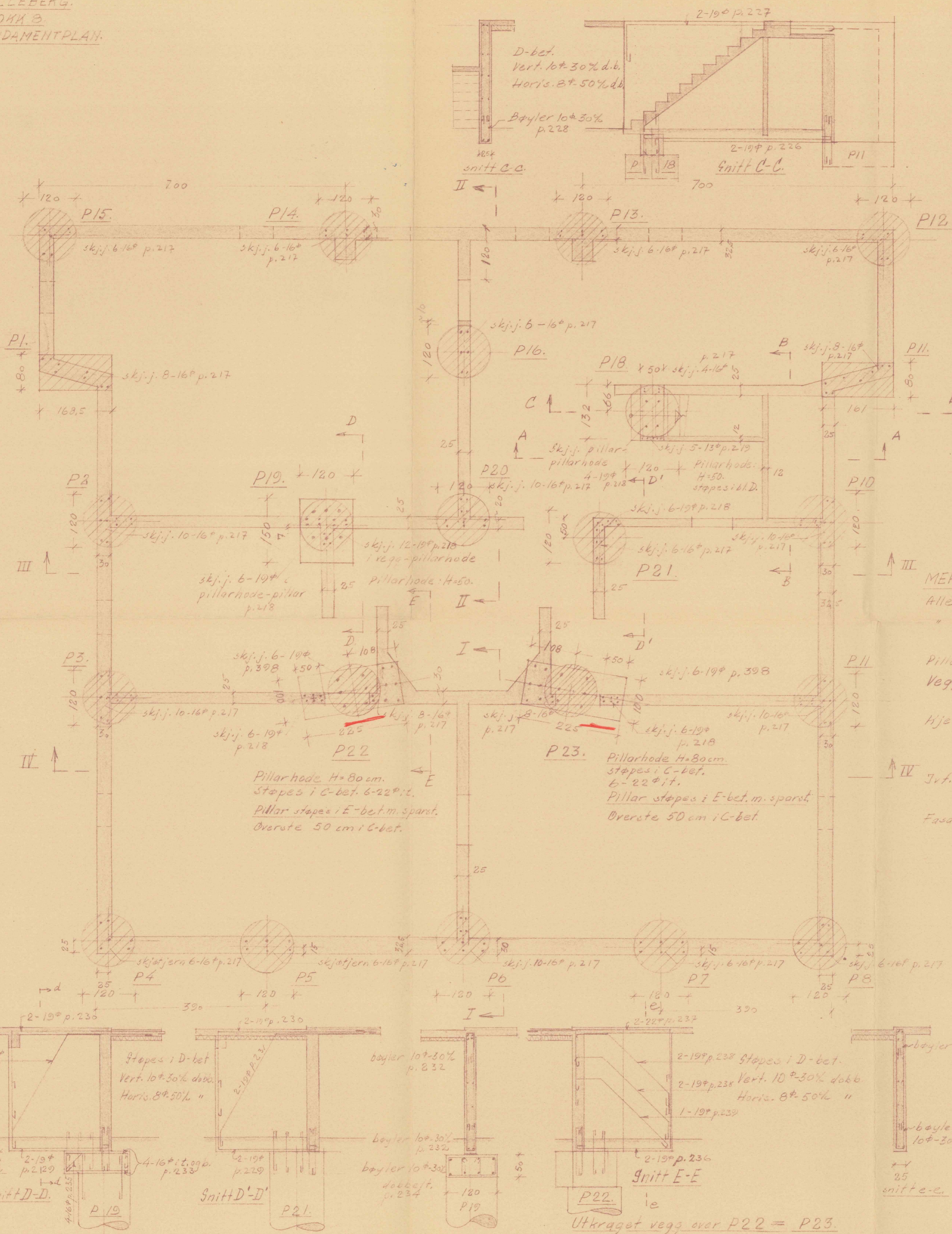

MERKNAD:
 Alle pillarer støpes på godt renset, fast fjell.
 " " " i blanding F med sparstein,
 overet 50 cm i blanding D, hvor intet andet er vist.
 Pillarhode støpes i D-betong, " " " " "
 Vegger støpes i D-betong (hvor intet andet er
 vist) og armeres som vist på opprisstegn.
 Hjøllergulv støpes i D-bet. 10 cm tykt på 20 cm
 godt utsløtt kult, og avrettes og stålglattes
 i eget fett.
 Jvf. arkitekts og spesialkonsulenters tegninger
 og målsetting.
 Fasader og snitt se tegn. nr. 6.238 og 6.239.

OSLO BYGNINGSKONTROLL
 19304 30 DEC. 1950
 122/1 VIII

Pillar P22 og P23 rettet 23.12.50.

LILLEBERG. BLOKK B. FUNDAMENTPLAN	Målestokk:	1:50
		- 23.12.50. Rettet 14.12.50
OBOS		66-6.237.
Torggt. 17, Oslo. Telefon 33 38 85		Tegn. 4.12.50. T.E.

LILLEBERG,
 BLOKK 8
 OPPRISS AV KJELLERVEGGER.

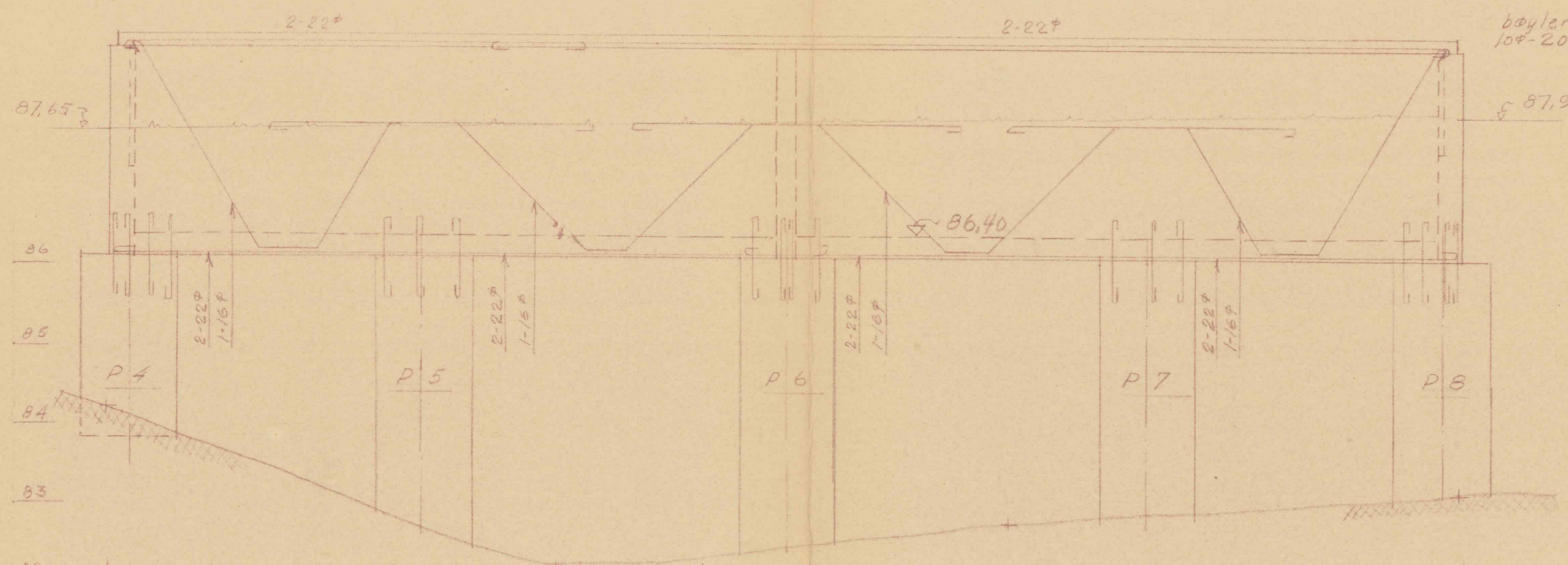

FASADE MOT SYD.

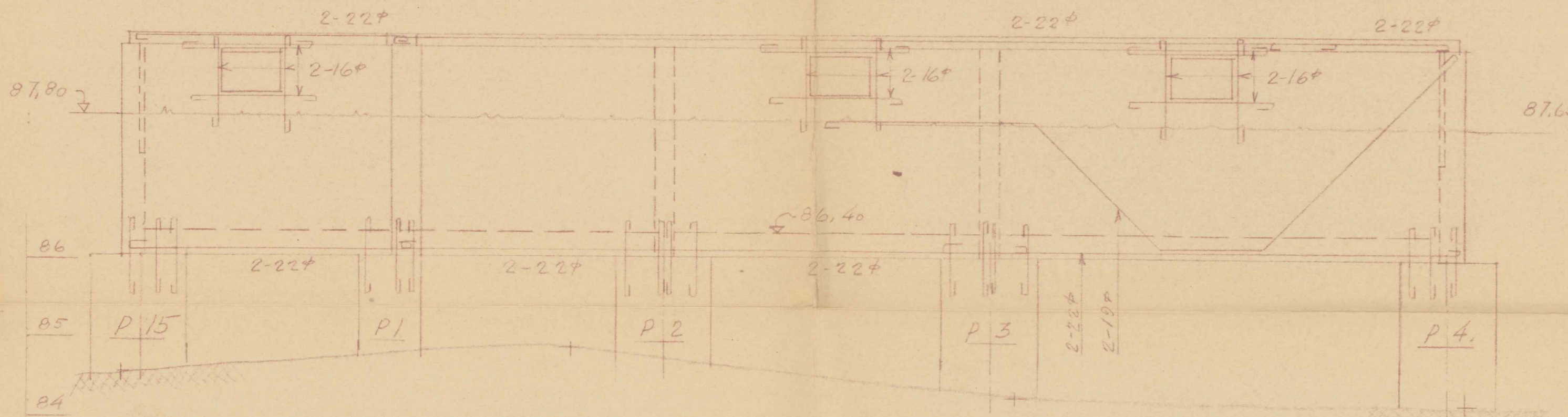

FASADE MOT VEST.

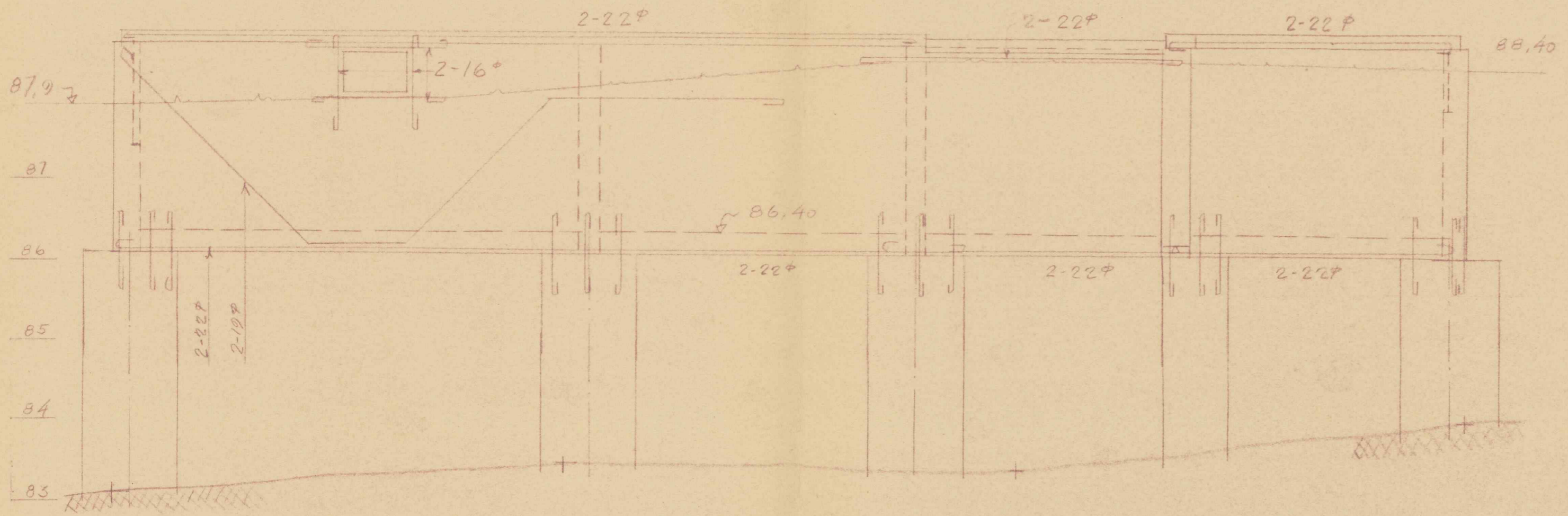

FASADE MOT ØST.

Typisk snitt gjennom
 utvendig vegg.
 bøyler 10φ-30%

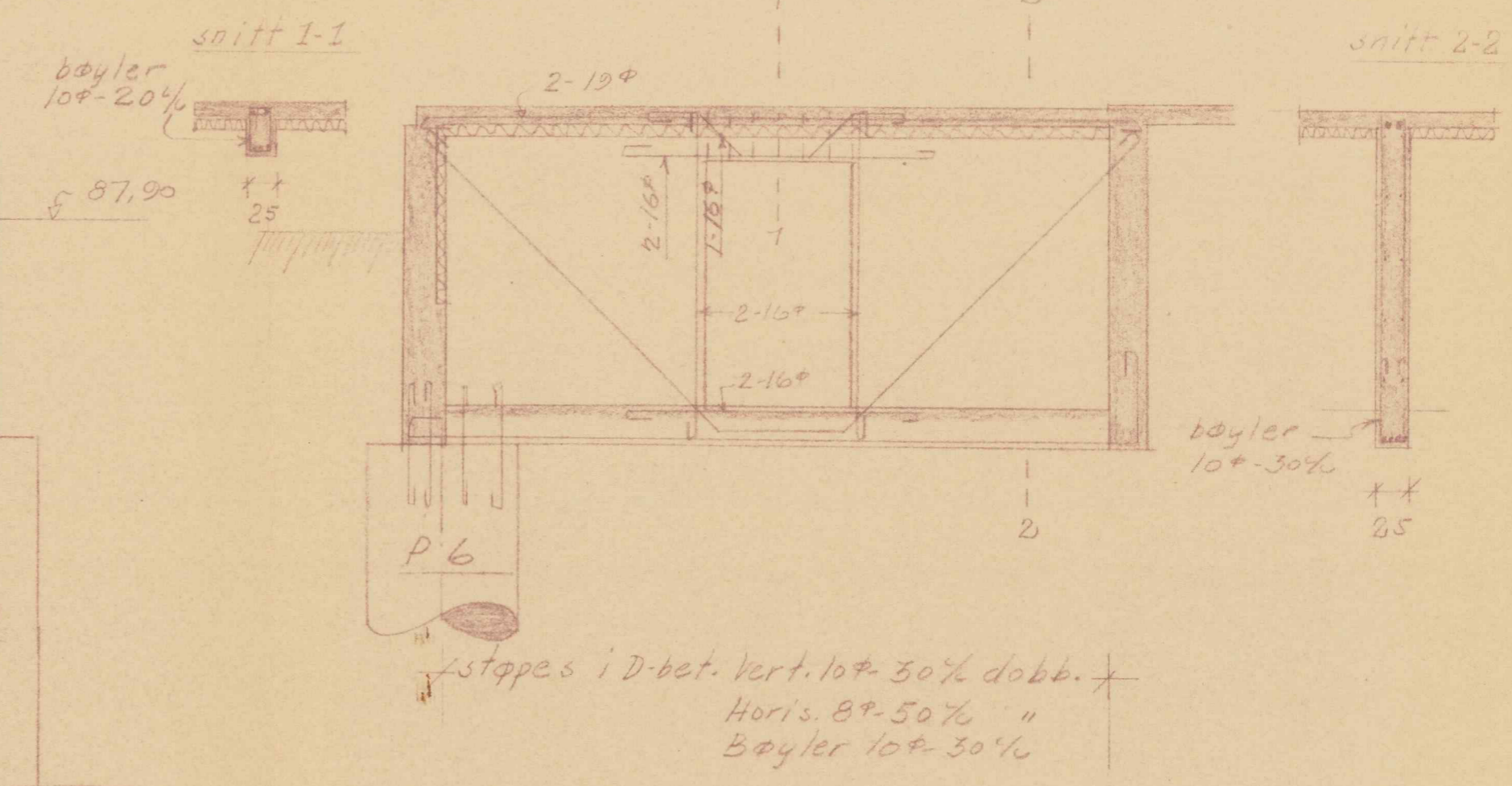
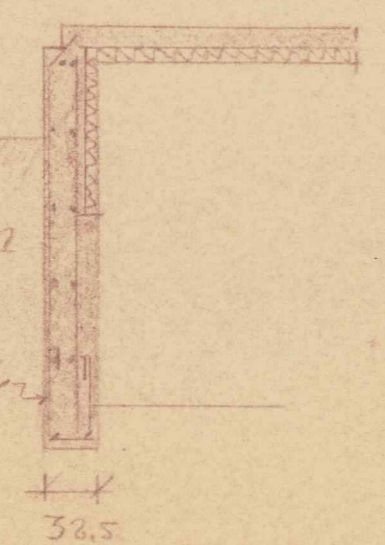

SNITT I-I.

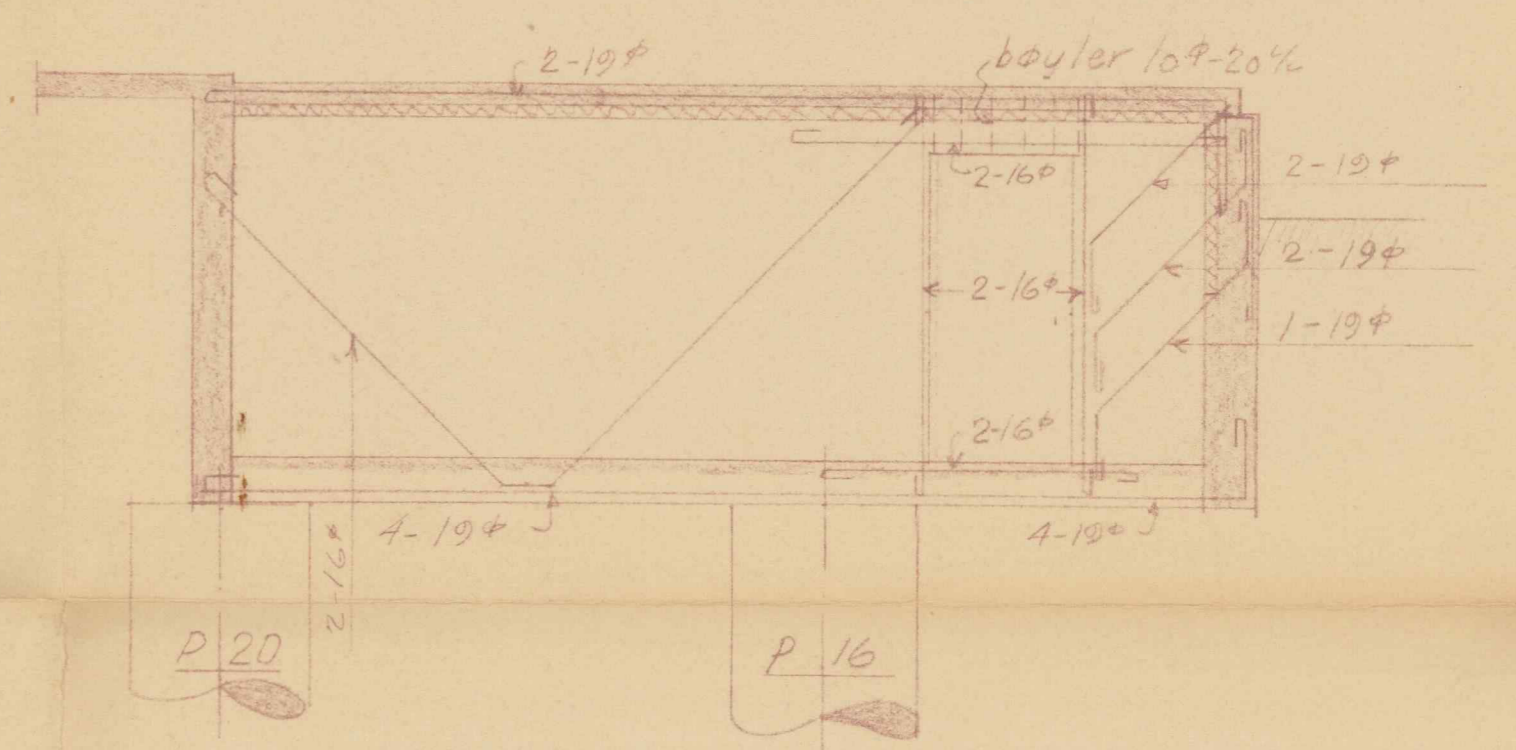

SNITT II-II

MERKNAD.

Alle pillarer føres ned på godt rensert og utplanert fast fjell.
 Alle fritt bærende vegger må føres ned til min. 1.5 m under ferdig terreng.
 Jvf. arkitekts og spesialkonsulenters tegninger og målsetting.

OSLO BYGNINGSKONTROLL
 18.10.50
 12.11.50

LILLEBERG. BLOKK 8 OPPRISS AV KJELLERVEGGER	Målestokk: 1:50
OBOS	Reffert: 66-6.238
Torggt. 17, Oslo. Telefon 33 38 95	Dato: 5.12.50, Træ.

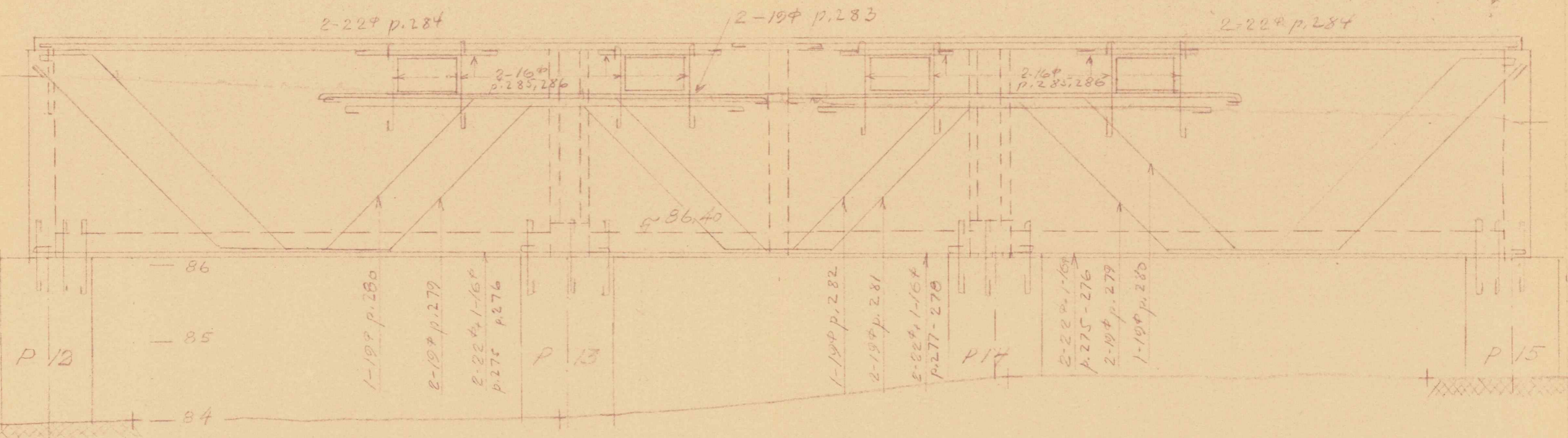

støpes i D-betong, vert. 10+30% dobb., horis. 10+50% dobb., bøyer 10+30% p.287 se detaljsnitt a-a.
FASADE MOT NORD.

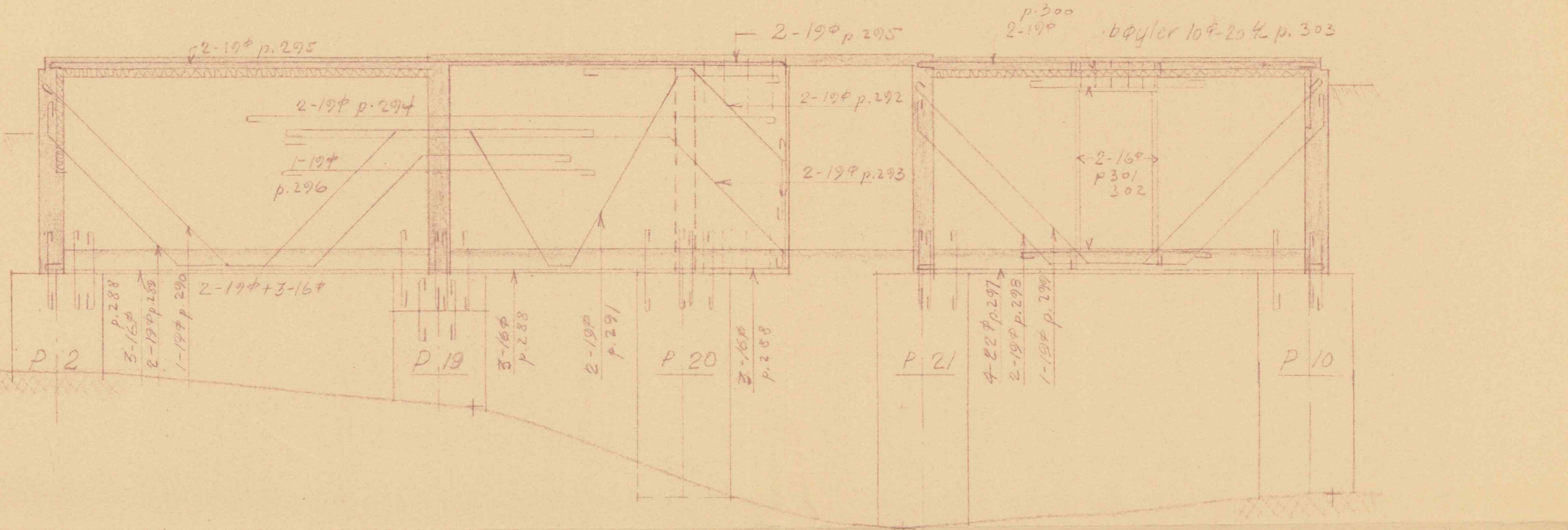

støpes i D-betong med vert. arm, 10+30% dobb., horis. 8+50% dobb., bøyer 10+30% p.304 se detaljsnitt b-b.

SNITT III-III

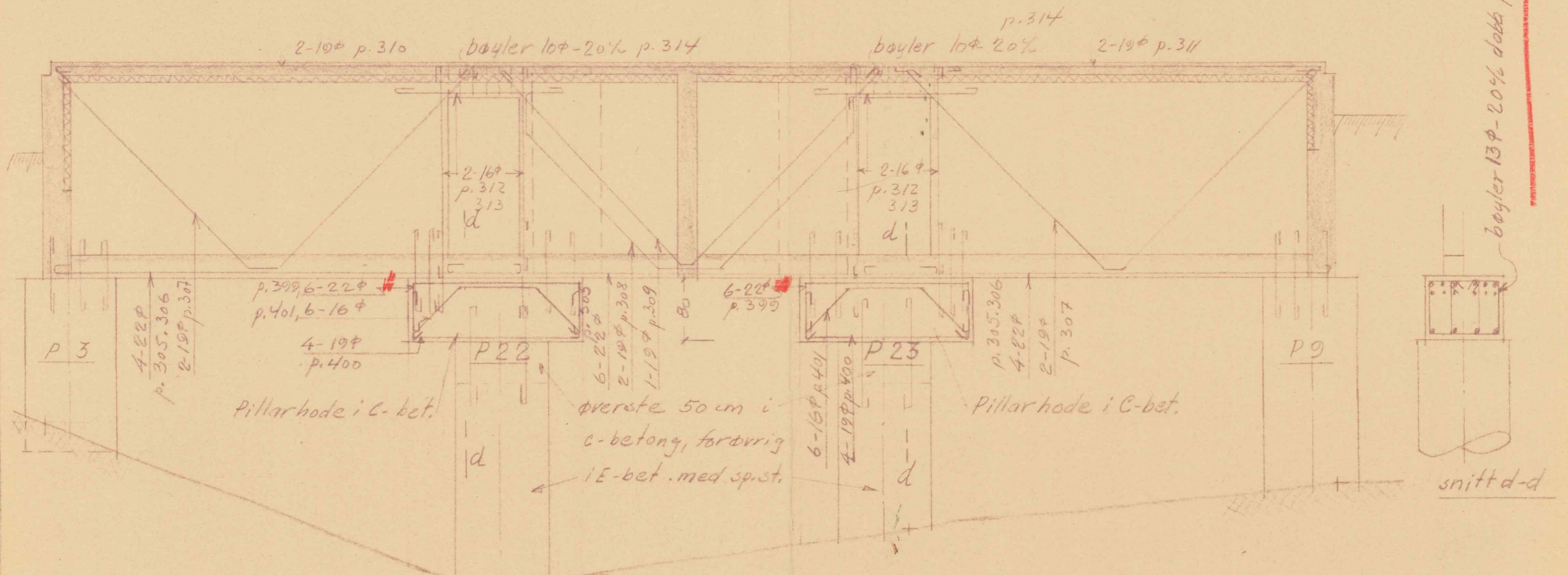

Støpes i D-bet. Vert. 10+30% dobb. Horis. 8+50% dobb. Bøyer 10+30% se detaljsnitt b-b p.304
 Støpes i D-bet. Vert. 10+25% db. Horis. 8+40% db. Bøyer 10+25% se detaljsnitt c-c p.315
 Støpes i D-bet. Vert. 10+30% dobb. Horis. 8+50% dobb. Bøyer 10+30% se detaljsnitt b-b. p.304

SNITT IV-IV

OSLO BYGNINGSKONTROL
 19304 200FC, NEG
 122 1 min
 16

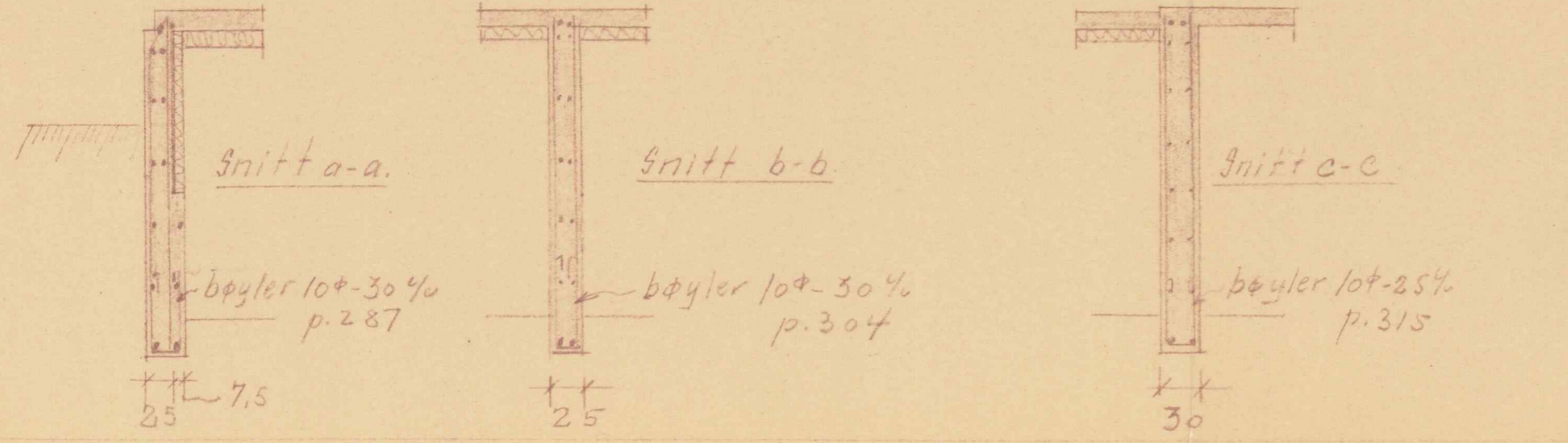

kettet P22 og P23 - 27.12.50

LILLEBERG. BLOKK B. OPPRISS AV HJELLERVEGGE	Målestokk:	1:50
		27.12.50
OBOS	Rettel:	1/27.12.50
		66-6.239
Torggt. 17, Oslo. Telefon 33 38 85		Tegn: 7.12.50. Tr. B.