



Kartverket

EIE ENSJØ
GLADENGVEIEN 24
0661 OSLO

Bestiller: info@ambita.com
Deres referanse: Charlotte Jenshagen Lunde 91250202
Vår referanse: 3775943/26614100
Bestilling: C3 2025-06-13 (2) 11

Dato
13.06.2025

Kopi av dokument fra vårt arkiv

Dere har bedt om en bekreftet kopi av følgende dokument fra arkivet:

Dok.nr.:	Embete:	Registrert:	Rettsstiftelse:
702662	200	22.8.2013	SEKSJONERING SLETTING

Dokumentet er registrert på blant annet følgende eiendom:

Knr.	Gnr.	Bnr.	Fnr.	Snr.
0301 OSLO	126	176	0	0

Dokumentet følger vedlagt.

Dokumentet følger ikke vedlagt. Vi kan ikke finne det i vårt arkiv.

Det finnes mye nyttig informasjon på våre nettsider www.tinglysing.no. På <https://seeiendom.kartverket.no> er det mulig å se hva som er tinglyst i grunnboken. Ta også gjerne kontakt med vårt kundesenter på telefon 32 11 80 00. Kundesenteret er åpent alle hverdager fra klokken 09.00 til 15.00.

Med hilsen
Statens kartverk Tinglysing



Melding til tinglysing

Det er ført en seksjonering i matrikkelen
 Det er ført med brukstilfelle: Seksjonering

Løpenummer for forretning: 601456406
 Vedlegg: Ja

Rekvirent av tinglysing

Organisasjonsnr 971040823
 Navn OSLO KOMMUNE PLAN- OG

Adresse Postboks 364 Sentrum, 0102 OSLO

Rekvirent(er) av forretning

Fødselsdato/Orgnr 976463129
 Navn HASLEKOLLEN AS

Bruksenhet Bruksenhet
 Adresse c/o Centennial ASA, Postboks 1428 Vikå, 0115 OSLO

Matrikkelenhet(er) som er seksjonert

Knr 0301
 Gnr 126
 Bnr 176

Nye seksjoner

Knr	Gnr	Bnr	Fnr	Snr	Sameiebrøk	Formålkode	Tilleggsareal bygning	Eksklusivt utareal
0301	126	176	0	1	62 / 3272	Boligseksjon	Nei	Ja
0301	126	176	0	2	54 / 3272	Boligseksjon	Nei	Ja
0301	126	176	0	3	119 / 3272	Boligseksjon	Nei	Ja
0301	126	176	0	4	62 / 3272	Boligseksjon	Nei	Nei
0301	126	176	0	5	54 / 3272	Boligseksjon	Nei	Nei
0301	126	176	0	6	43 / 3272	Boligseksjon	Nei	Nei
0301	126	176	0	7	74 / 3272	Boligseksjon	Nei	Nei
0301	126	176	0	8	62 / 3272	Boligseksjon	Nei	Nei
0301	126	176	0	9	54 / 3272	Boligseksjon	Nei	Nei
0301	126	176	0	10	43 / 3272	Boligseksjon	Nei	Nei
0301	126	176	0	11	74 / 3272	Boligseksjon	Nei	Nei
0301	126	176	0	12	73 / 3272	Boligseksjon	Nei	Nei
0301	126	176	0	13	43 / 3272	Boligseksjon	Nei	Nei
0301	126	176	0	14	43 / 3272	Boligseksjon	Nei	Nei
0301	126	176	0	15	74 / 3272	Boligseksjon	Nei	Nei
0301	126	176	0	16	73 / 3272	Boligseksjon	Nei	Nei
0301	126	176	0	17	43 / 3272	Boligseksjon	Nei	Nei
0301	126	176	0	18	43 / 3272	Boligseksjon	Nei	Nei
0301	126	176	0	19	74 / 3272	Boligseksjon	Nei	Nei

24.05.2013 15:14



Doknr: 702662 Tinglyst: 22.08.2013
 STATENS KARTVERK FAST EIENDOM

DOKUMENT
 ST/

DAGBOK NR. 448341
 NÆSTET TINGLYST 14/09/2013
 SAK NR. 120



Melding til tinglysing

Knr	Gnr	Bnr	Fnr	Snr	Samlebrøk	Formålkode	Tilleggsareal bygning	Ekklusivt uteareal
0301	126	176	0	20	73 / 3272	Boligseksjon	Nei	Nei
0301	126	176	0	21	87 / 3272	Boligseksjon	Nei	Nei
0301	126	176	0	22	74 / 3272	Boligseksjon	Nei	Nei
0301	126	176	0	23	73 / 3272	Boligseksjon	Nei	Nei
0301	126	176	0	24	87 / 3272	Boligseksjon	Nei	Nei
0301	126	176	0	25	74 / 3272	Boligseksjon	Nei	Nei
0301	126	176	0	26	62 / 3272	Boligseksjon	Nei	Ja
0301	126	176	0	27	54 / 3272	Boligseksjon	Nei	Ja
0301	126	176	0	28	119 / 3272	Boligseksjon	Nei	Ja
0301	126	176	0	29	62 / 3272	Boligseksjon	Nei	Nei
0301	126	176	0	30	54 / 3272	Boligseksjon	Nei	Nei
0301	126	176	0	31	54 / 3272	Boligseksjon	Nei	Nei
0301	126	176	0	32	63 / 3272	Boligseksjon	Nei	Nei
0301	126	176	0	33	62 / 3272	Boligseksjon	Nei	Nei
0301	126	176	0	34	54 / 3272	Boligseksjon	Nei	Nei
0301	126	176	0	35	54 / 3272	Boligseksjon	Nei	Nei
0301	126	176	0	36	63 / 3272	Boligseksjon	Nei	Nei
0301	126	176	0	37	73 / 3272	Boligseksjon	Nei	Nei
0301	126	176	0	38	43 / 3272	Boligseksjon	Nei	Nei
0301	126	176	0	39	43 / 3272	Boligseksjon	Nei	Nei
0301	126	176	0	40	74 / 3272	Boligseksjon	Nei	Nei
0301	126	176	0	41	73 / 3272	Boligseksjon	Nei	Nei
0301	126	176	0	42	43 / 3272	Boligseksjon	Nei	Nei
0301	126	176	0	43	43 / 3272	Boligseksjon	Nei	Nei
0301	126	176	0	44	74 / 3272	Boligseksjon	Nei	Nei
0301	126	176	0	45	73 / 3272	Boligseksjon	Nei	Nei
0301	126	176	0	46	43 / 3272	Boligseksjon	Nei	Nei
0301	126	176	0	47	119 / 3272	Boligseksjon	Nei	Nei
0301	126	176	0	48	73 / 3272	Boligseksjon	Nei	Nei
0301	126	176	0	49	43 / 3272	Boligseksjon	Nei	Nei
0301	126	176	0	50	119 / 3272	Boligseksjon	Nei	Nei

Melding til tinglysing er hjemlet i Matrikkeloven § 24

24.05.2013 15.14

Etter tinglysning returneres begjærings skjemaet til Org.nr.: 971 040 823 Oslo kommune, Plan- og bygningssetaten, Postadresse: Boks 364 sentrum, 0102 Oslo	<input checked="" type="checkbox"/> Begjæring om oppdeling i eierseksjoner <input type="checkbox"/> Begjæring om resekjonering
--	---

Kun opplysninger i feltene 1 - 4 registreres i grunnboken

1. Eiendommen som begjæres seksjonert					
Kommunenr.	Kommunens navn	Gårdsnr.	Bruksnr.	Festnr.	Seksjonsnr.
0301	OSLO	126	176		

2. Hjemmelshaver(e)			
Fødselsnr./Org.nr. (11/9 siffer) ¹⁾	Navn	Seksjonsnr. ²⁾	Ideell andel ³⁾
976463129	Haslekollen AS		1/1

3. Begjæring. Eiendommen begjæres oppdelt i eierseksjoner slik det framgår av etterstående fordelingsliste											
S.nr.	Formål ⁴⁾	Brøk (teller) ⁵⁾	Tilleggs-areal ⁶⁾	S.nr.	Formål ⁴⁾	Brøk (teller) ⁵⁾	Tilleggs-areal ⁶⁾	S.nr.	Formål ⁴⁾	Brøk (teller) ⁵⁾	Tilleggs-areal ⁶⁾
1				11				21			
2				12				22			
3				13				23			
4				14	See vedlegg			24			
5				15				25			
6				16				26			
7				17				27			
8				18				28			
9				19				29			
10				20				30			
SUM BRØK				SUM BRØK				SUM BRØK			
SUM BRØK (TELLERE)				= NEVNER I SAMEIEBRØKEN							

4. Supplerende tekst ⁷⁾
OBS! Her påføres kun opplysninger som kan og skal tinglyses. Ved resekjonering skal dessuten oppgis hva endringen består i. Eventuelt på hvilken måte fellesarealene berøres.

Signaturer
Rubrikk for underskrifter finnes nederst på side 2. (Felt 7) Da skjemaet består av løse ark, kreves imidlertid signering også her. 4.2.13 <i>Sydney Lyssan Sandberg</i> <i>SYNNE SANDBERG</i> 4/2-13 <i>Tore H. Mjåvatn</i> Tore Hulberg Mjåvatn

5. Egenerklæring			
Undertegnede erklærer at			
a)	<input checked="" type="checkbox"/>	seksjoneringen gjelder planlagt bygning hvor byggetillatelse er gitt, eller	
	<input type="checkbox"/>	seksjoneringen gjelder bestående bygning hvor seksjoneringen bare omfatter bruksenheter som er ferdig utbygd.	
b)	<input checked="" type="checkbox"/>	seksjoneringen omfatter alle bruksenheter i bygningen.	
c)	<input checked="" type="checkbox"/>	inndelingen i bruksenheter gir en formålstjenlig avgrensning av de enkelte bruksenheter.	
d)	<input checked="" type="checkbox"/>	bruksenheterenes formål (bolig eller næring) er i samsvar med gjeldende arealplanformål, eller	
	<input type="checkbox"/>	det foreligger tillatelse til annen bruk etter plan- og bygningsloven.	
e)	<input checked="" type="checkbox"/>	ingen bruksenheter omfatter deler av eiendommen som er nødvendig til bruk for andre bruksenheter i eiendommen, eller deler som etter bestemmelser, vedtak eller tillatelser gitt i eller i medhold av plan- og bygningsloven, er fastsatt å skulle tjene beboernes eller bebyggelsens felles behov.	
f)	<input checked="" type="checkbox"/>	areal som skal tjene sameiernes felles bruk eller eiendommens drift er fellesareal. Fellesarealet omfatter ikke vaktmesterbolig som er utleid til andre enn vaktmesteren, og hvor leier har kjøperett.	
g)	<input checked="" type="checkbox"/>	hver bruksenhets hoveddel er en klart avgrenset og sammenhengende del av en bygning på eiendommen og har egen inngang fra fellesareal eller naboieendom.	
h)	<input checked="" type="checkbox"/>	hver boligseksjon har kjøkken, bad og WC innenfor hoveddelen av bruksenheten. Bad og WC er i eget eller egne rom, eller	
	<input type="checkbox"/>	boligseksjonen er en fritidsbolig, eller	
	<input type="checkbox"/>	alle boligene inngår i en samleseksjon bolig	
i)	<input checked="" type="checkbox"/>	det er fastsatt vedtekter (Jfr. ESL § 28)	
UNDETEREGNEDE ER KJENT MED AT DET ER STRAFFBART Å AVGI ELLER BENYTTET URIKTIG ERKLÆRING - JFR. STRAFFELOVENS §§ 189 OG 190.			
6. Tegninger m.v.			
Alle vedlegg skal være i A4 format og fortløpende sidenummerert.			
Vedlegg som skal følge seksjoneringsbegjæringen:			
a) Situasjonsplan (ESL § 7, 2. ledd)			
b) Plantegninger over kjeller, alle etasjene og loft. På tegningene er grensene for bruksenheter, forslag til seksjonsnummer og bruken av de enkelte rom tydelig angitt (ESL § 7, 2. ledd)			
c) Liste med navn og adresse på alle leiere av bolig i eiendommen. (Skal ikke sendes til tinglysing.)			
d) Vedtekter (ESL § 28). (Skal ikke sendes til tinglysing.)			
e) Samtykke fra panthaver ved reseksjonering (ESL §§ 12 og 13)			
7. Underskrifter			
Sted og dato	Underskrift ⁸⁾	Navn gjentas med blokkbokst.	Ektefelle/registrert partner ⁹⁾
Oslo, 4.2.2013	<i>Syrru L. Sandberg</i>	SYRRU L. SANDBERG	} IHHT fullmakt og fullmakt
4/2-13	<i>Tore Hulberg Mjaavær</i>	Tore Hulberg Mjaavær	

8. Styrets samtykke m.v. ved reseksjonering ¹⁰⁾		
<input type="checkbox"/> Styret samtykker til reseksjonering (ESL § 12) eller <input type="checkbox"/> Styret erklærer at sameiemøtet har samtykket til reseksjonering (ESL § 30)		
Sted og dato	Underskrift ¹¹⁾	Navn gjentas med blokkbokst.

9. Kommunens tillatelse til seksjonering				
<input type="checkbox"/> Befaring er foretatt <input checked="" type="checkbox"/> Målebrevskart for tilleggsdeler er utarbeidet og vedlagt ¹²⁾				
<input checked="" type="checkbox"/> Tillatelsen er inntatt nedenfor <input type="checkbox"/> Tillatelsen følger vedlagt				
Oslo kommune erklærer at tillatelse til seksjonering / reseksjonering er gitt for:				
Gårdsnr.	Bruksnr.	Festenr.	Seksjonsnr.	
126	176		1-50	i Oslo kommune
Dato	Underskrift	Stempel		
21.7.13		 Plan- og bygningssetaten TEKNISK FAGAVDELING		

Noter:
1) Det er enhetsregisterets organisasjonsnummer som skal brukes. 2) Seksjonsnummer angis kun ved reseksjonering. 3) Feltet for ideell andel utfylles dersom det er flere hjemmelshavere. 4) B=boligseksjon; N=næringsseksjon; SB=samleseksjon bolig; SN=samleseksjon næring. 5) Ved oppdeling skal det for hver seksjon fastsettes en sameiebrøk. I rubrikken angis kun telleren (som heltall). Alle tellerne summeres ned, og summen utgjør da sameiebrøkenes nevner. 6) B=tilleggsdel i bygning; G=tilleggsdel i tomt; BG=tilleggsdel både i bygning og tomt. 7) Det er bare rettsstiftelser som skal og kan tinglyses som tas inn her. Legalpanterett etter ESL § 25, 1. ledd kan ikke tinglyses. Her tas bare med panterett som kommer i tillegg - jfr. § 25, 3. ledd. Panterett inntatt i seksjoneringsbegjæringen gir ikke tvangsgrunnlag. 8) Underskrift fra hjemmelshaver (ESL § 7) eller styret (ESL § 13) 9) Ved reseksjonering kreves samtykke fra ektefelle/registrert partner for de seksjoner hvor sameiebrøken reduseres. 10) Etter ESL § 12 skal styret i noen tilfelle samtykke til reseksjonering. I de tilfeller hvor sameiemøtets samtykke er nødvendig, innestår styret for at samtykket er innhentet - jfr. ESL § 30. 11) Styremedlemmenes underskriftsfullmakt må dokumenteres gjennom bekreftet kopi av årsmøteprotokoll el.l. 12) Kommunen skal - dersom måledokument utarbeides - vedlegge dette sammen med tinglysingsgjenpart.

3. Begjæring. Eieendommen begjæres oppdelt i økseksjoner slik det framgår av etterstående fordelingsliste											
S.nr	Formål	Brøk (teller)	Tilleggs-areal	S.nr	Formål	Brøk (teller)	Tilleggs-areal	S.nr	Formål	Brøk (teller)	Tilleggs-areal
1	B	62	G	21	B	87		41	B	73	
2	B	54	G	22	B	74		42	B	43	
3	B	119	G	23	B	73		43	B	43	
4	B	62		24	B	87		44	B	74	
5	B	54		25	B	74		45	B	73	
6	B	43		26	B	62	G	46	B	43	
7	B	74		27	B	54	G	47	B	119	
8	B	62		28	B	119	G	48	B	73	
9	B	54		29	B	62		49	B	43	
10	B	43		30	B	54		50	B	119	
11	B	74		31	B	54					
12	B	73		32	B	63					
13	B	43		33	B	62					
14	B	43		34	B	54					
15	B	74		35	B	54					
16	B	73		36	B	63					
17	B	43		37	B	73					
18	B	43		38	B	43					
19	B	74		39	B	43					
20	B	73		40	B	74					
SUM BRØK		1240		SUM BRØK		1329		SUM BRØK		703	
SUM BRØK (TELLERE)			3272	ER LIK NEVNER I SAMEIEBRØK							

7. Underskrifter		
Sted og dato	Underskrift	Navn gjenles med blokkbokstaver
4.2.2013	<i>Synnøve Lysand Sandberg</i>	SYNNØVE LYSSAND SANDBERG
4/2-13	<i>Tore Hulberg Mjaavatn</i>	Tore Hulberg Mjaavatn

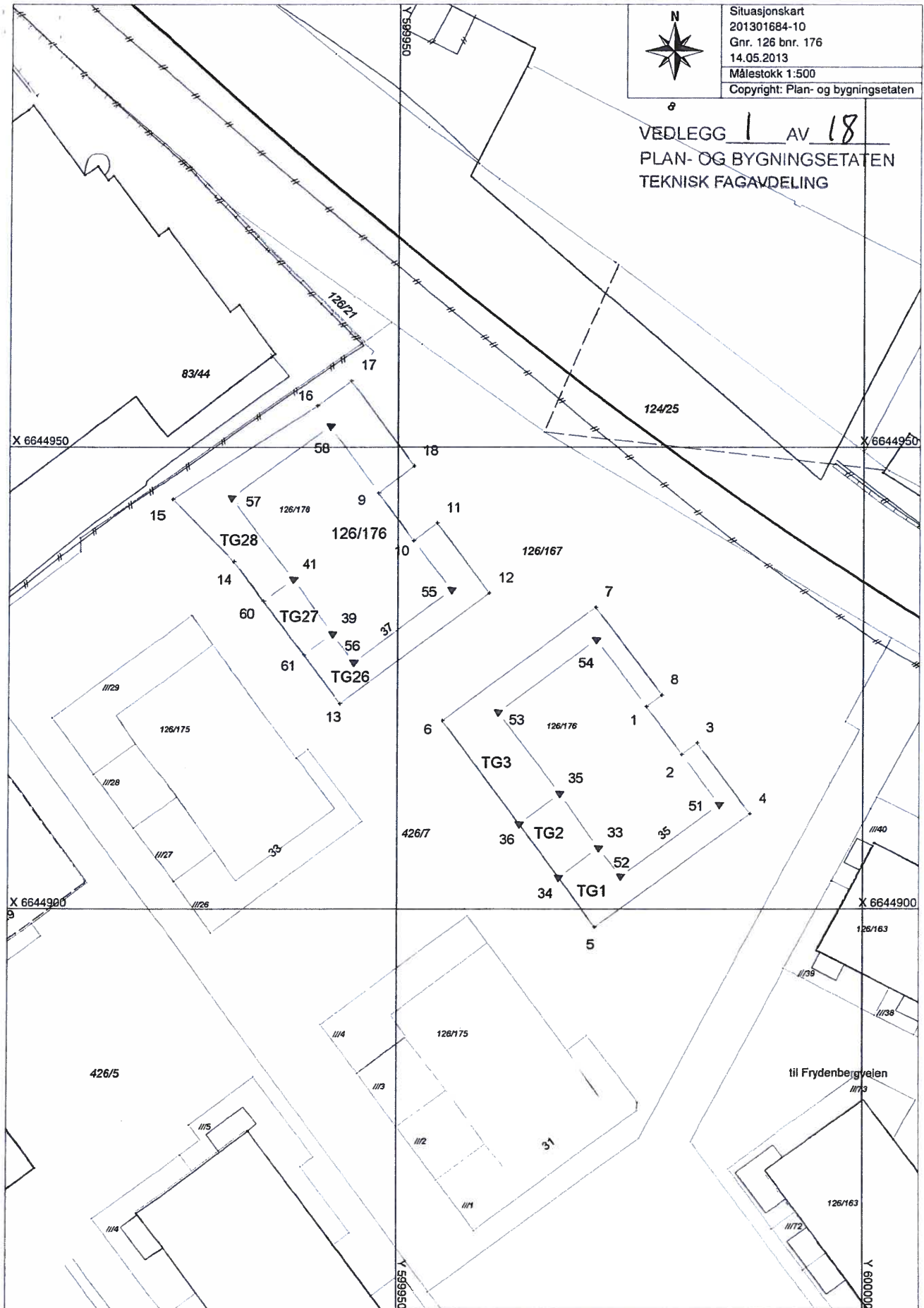

VEDLEGG 1 AV 18
PLAN- OG BYGNINGSETATEN
TEKNISK FAGAVDELING

SEKSJONERING

Kartvedlegg til seksjonering av uteareal

Gnr.: 126 Bnr.: 176

Adr.: Seljeveien 35 og 37

Saksnr.: 201301684-9 14.05.2013

Målestokk: 1:500

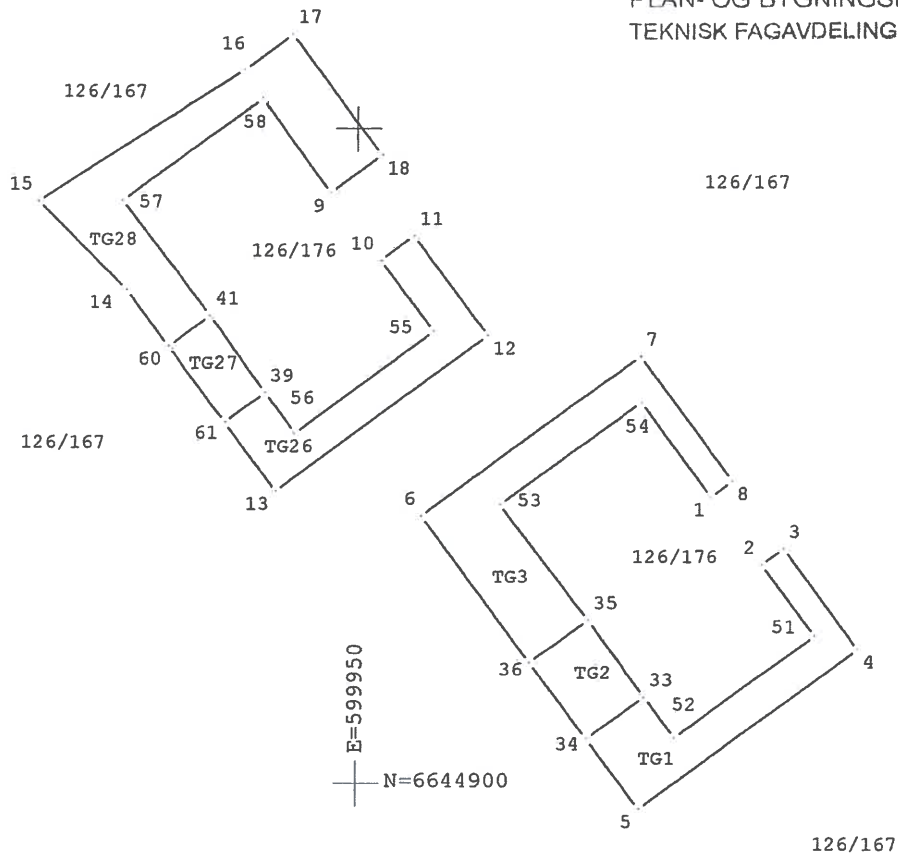
 VEDLEGG 2 AV 18
 PLAN- OG BYGNINGSETATEN
 TEKNISK FAGAVDELING

Punkt	N-koordinat	E-koordinat	Side	Punkt	N-koordinat	E-koordinat	Side
TG1				TG26			
33	6644906.61	599971.79	3.86	39	6644929.79	599942.95	3.86
52	6644903.51	599974.08	13.16	56	6644926.69	599945.24	13.16
51	6644911.33	599984.66	6.78	55	6644934.51	599955.82	6.77
2	6644916.77	599980.62	2.07	10	6644939.91	599951.74	3.16
3	6644918.00	599982.28	9.55	11	6644941.79	599954.28	9.46
4	6644910.33	599987.97	20.60	12	6644934.19	599959.91	20.06
5	6644898.08	599971.41	6.63	13	6644922.27	599943.78	6.54
34	6644903.41	599967.47	5.38	61	6644927.52	599939.88	3.82
TG2				TG27			
33	6644906.61	599971.79	5.38	41	6644935.66	599938.75	7.22
34	6644903.41	599967.47	7.22	39	6644929.79	599942.95	3.82
36	6644909.21	599963.18	5.49	61	6644927.52	599939.88	7.22
35	6644912.48	599967.59	7.22	60	6644933.32	599935.58	3.95
TG3				TG28			
1	6644921.95	599976.78	8.93	41	6644935.66	599938.75	3.95
54	6644929.14	599971.49	13.16	60	6644933.32	599935.58	5.36
53	6644921.31	599960.91	11.08	14	6644937.62	599932.38	9.56
35	6644912.48	599967.59	5.49	15	6644944.39	599925.63	18.65
36	6644909.21	599963.18	13.91	16	6644954.51	599941.30	4.54
6	6644920.40	599954.90	20.56	17	6644957.23	599944.93	11.54
7	6644932.66	599971.40	11.81	18	6644947.97	599951.81	4.86
8	6644923.18	599978.44	2.07	9	6644945.08	599947.90	8.95
				58	6644952.32	599942.65	13.16
				57	6644944.50	599932.07	11.08

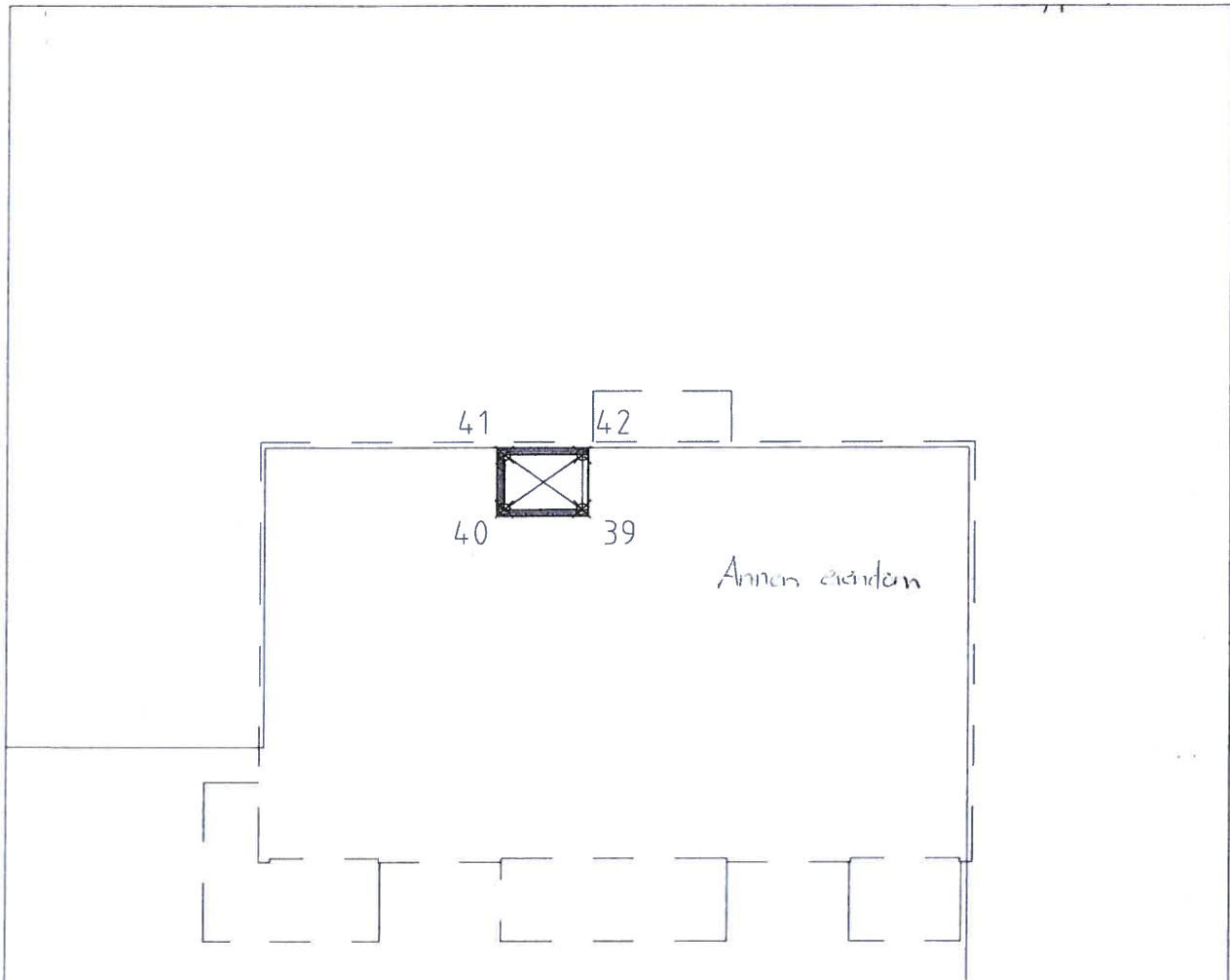

GARKJELLER - D		
Punkt	Y-koordinat	X-koordinat
39	3950,476	1857,950
40	3949,097	1859,916
41	3950,490	1860,891
42	3951,866	1858,925

S00=Leilighetens seksjonsnr.

Som tilleggsareal regnes
 Forhager

VEDLEGG 3 AV 18
 PLAN- OG BYGNINGSETATEN
 TEKNISK FAGAVDELING

SKANSKA

Skanska Bolig

Drammensveien 60
 Postboks 274 - Sentrum, 0103 Oslo Tlf: 22030400 Fax: 22030492



Frydenberg Felt D

Seksjoneringstegning Hus D35 kjeller
 Gnr.: 126 Bnr.: 176 Seljeveien 35 0575 Oslo

Tegnings nr.
 A-D35-PL09

Rev

-

Prosjekt nr.
 06100

Dato
 25 10 12

Målestokk
 1:200

Tegnet
 BF

Kontrollert
 KD

Fitarkiv

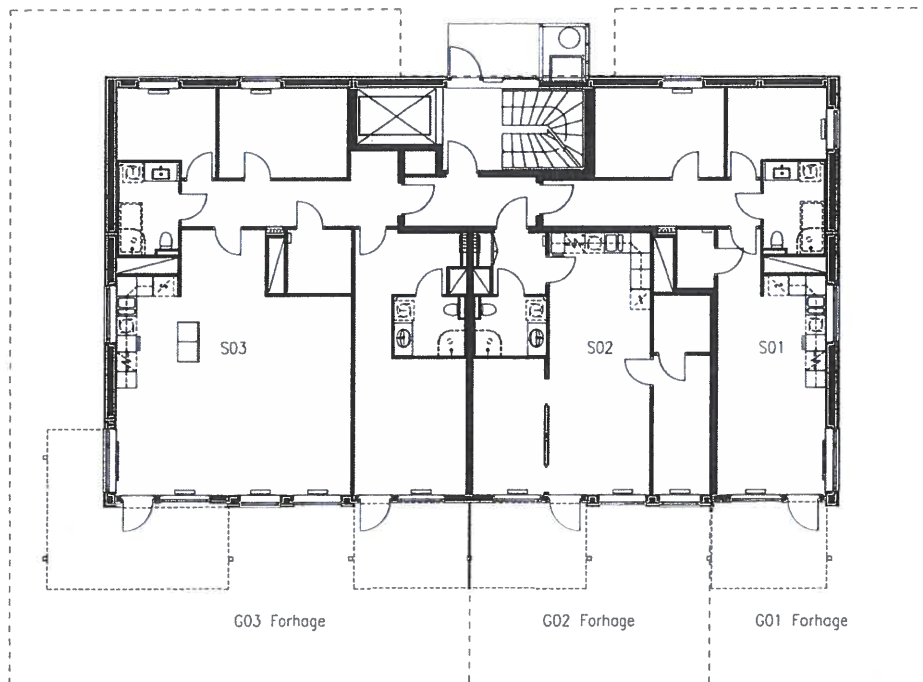

 = Fellesareal

S00=Leilighetens seksjonsnr.

Som tilleggsareal regnes
 Forhager

VEDLEGG 4 AV 18
 PLAN- OG BYGNINGSETATEN
 TEKNISK FAGAVDELING

SKANSKA | Skanska Bolig
 Drammensveien 60
 Postboks 274 - Sentrum, 0103 Oslo Tlf.: 22030400 Fax.: 22030492

wdw arkitekter

Frydenberg Felt D

Seksjoneringstegning Hus D35 plan 1
 Gnr.: 126 Bnr.: 176 Seljeveien 35 0575 Oslo

Tegnings nr.:
 A-D35-PL01

Rev
 -

Prosjekt nr.: 06100	Dato: 27.11.12	Målestokk: 1:200	Tegnet: BF	Kontroll: KD
Filarkiv				

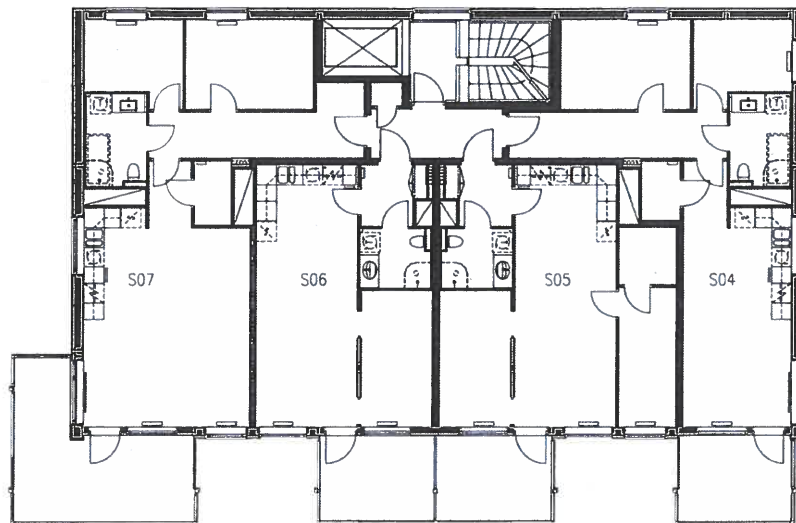

 = Fellesareal

S00=Leilighetens seksjonsnr.

Som tilleggsareal regnes
 Forhager

VEDLEGG 5 AV 18

PLAN- OG BYGNINGSETATEN
 TEKNISK FAGAVDELING

SKANSKA | Skanska Bolig
 Drammensveien 60
 Postboks 274 - Sentrum, 0103 Oslo Tlf.: 22030400 Fax: 22030492

wdw arkitekter

Frydenberg Felt D

Seksjoneringstegning Hus D35 plan 2
 Gnr.: 126 Bnr.: 176 Seljeveien 35 0575 Oslo

Tegnings nr
 A-D35-PL02

Rev
 -

Prosjekt nr. 06100	Dato 27.11.12	Målestokk 1:200	Tegnet BF	Kontroll KD
Filarkiv				

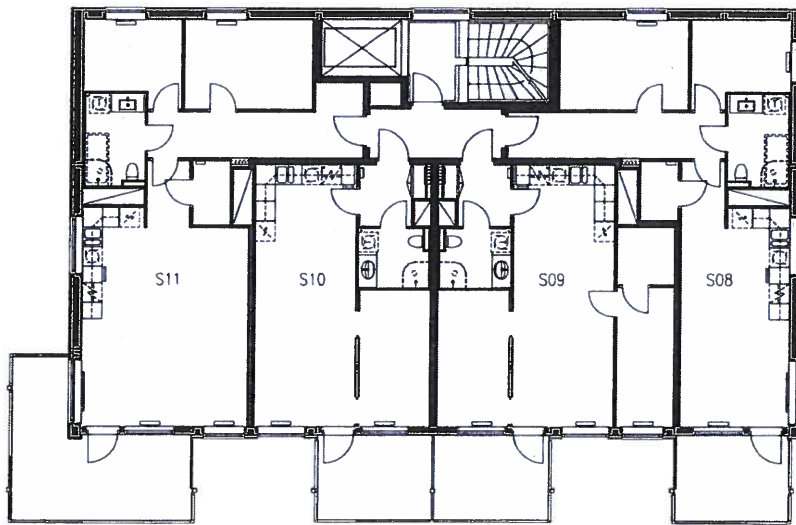

 = Fellesareal

S00=Leilighetens seksjonsnr.

Som tilleggsareal regnes
 Forhager

VEDLEGG 6 AV 18
 PLAN- OG BYGNINGSETATELSE
 TEKNISK FAGAVDELING

SKANSKA

Skanska Bolig

Drammensveien 60
 Postboks 274 - Sentrum, 0103 Oslo Tlf.: 22030400 Fax.: 22030492



Frydenberg Felt D

Seksjoneringstegning Hus D35 plan 3
 Gnr.: 126 Bnr.: 176 Seljeveien 35 0575 Oslo

Tegnings nr:
 A-D35-PL03

Rev.
 -

Prosjekt nr. 06100	Dato 27.11.12	Målestokk 1:200	Tegnet BF	Kontroll KD
Filarkiv				

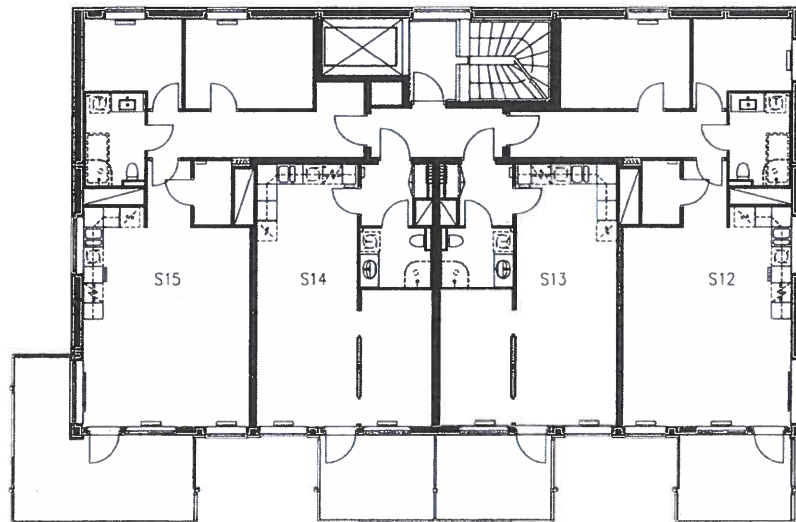

= Fellesareal

S00=Leilighetens seksjonsnr.

Som tilleggsareal regnes
 Forhager

VEDLEGG 7 AV 18
 PLAN- OG BYGNINGSETÅTEN
 TEKNISK FAGAVDELING

SKANSKA | Skanska Bolig
Drammensveien 80
 Postboks 274 - Sentrum, 0103 Oslo Tlf: 22030400 Fax: 22030492



Frydenberg Felt D

Seksjoneringstegning Hus D35 plan 4
 Gnr.: 126 Bnr.: 176 Seljeveien 35 0575 Oslo

Tegnings nr :
 A-D35-PL04

Rev.

—

Prosjekt nr.:
 06100

Dato:
 27.11.12

Målestokk:
 1:200

Tegnet
 BF

Kontroll:
 KD

Filarkiv

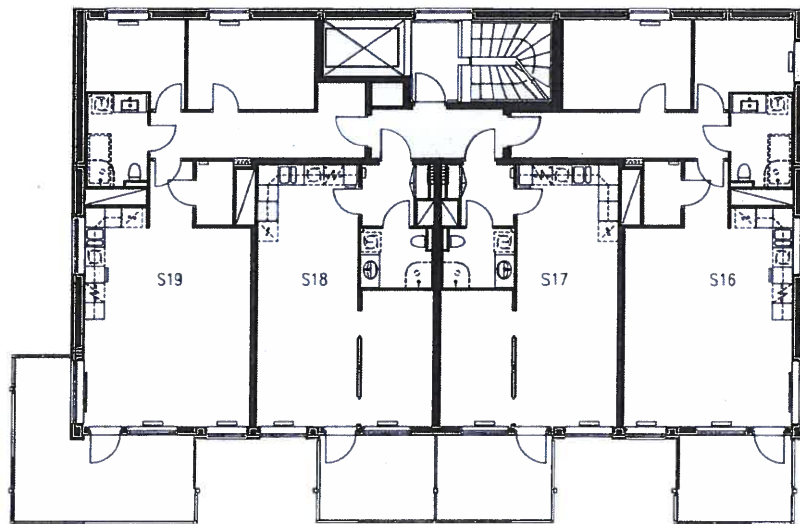

 = Fellesareal

S00=Leilighetens seksjonsnr.

Som tilleggsareal regnes
 Forhager

VEDLEGG 8 AV 18
 PLAN- OG BYGNINGSETATEN
 TEKNISK FAGAVDELING

SKANSKA Skanska Bolig <small>Drammensveien 60 Postboks 274 - Sentrum, 0103 Oslo Tlf.: 22030400 Fax.: 22030492</small>		Frydenberg Felt D				
		Seksjoneringstegning Hus D35 plan 5 Gnr.: 126 Bnr.: 176 Seljeveien 35 0575 Oslo				
Tegnings nr. A-D35-PL05	Rev. -	Prosjekt nr. 06100	Dato 27.11.12	Målestokk 1:200	Tegnet BF	Kontroll KD
		Filarkiv				

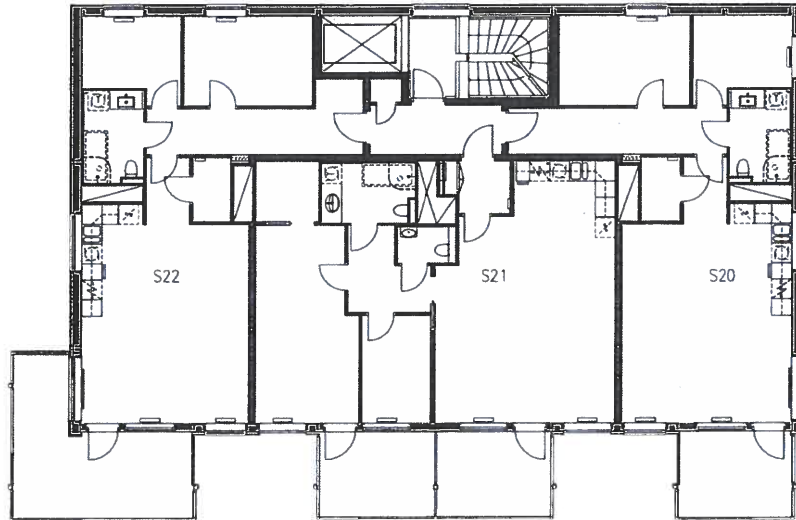

 = Fellesareal

S00=Leilighetens seksjonsnr.

Som tilleggsareal regnes
 Forhager

VEDLEGG 9 AV 18
 PLAN- OG BYGNINGSETATEL
 TEKNISK FAGAVDELING

SKANSKA

Skanska Bolig

Drammensveien 60
 Postboks 274 - Sentrum, 0103 Oslo Tlf: 22030400 Fax: 22030492



Frydenberg Felt D

Seksjoneringstegning Hus D35 plan 6
 Gnr.: 126 Bnr.: 176 Seljeveien 35 0575 Oslo

Tegnings nr.:
 A-D35-PL06

Rev
 -

Prosjekt nr.	Dato	Målestokk	Tegnet	Kontroll
06100	27.11.12	1:200	BF	KD
Filarkiv				

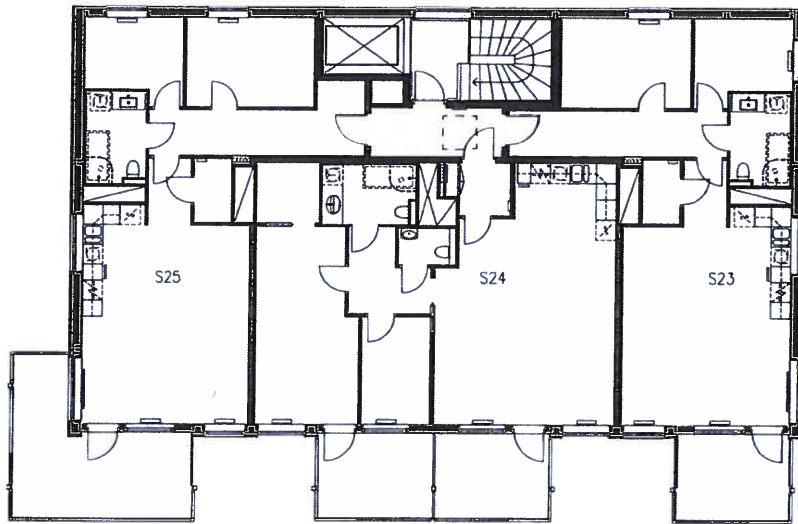

 = Fellesareal

S00=Leilighetens seksjonsnr.

Som tilleggsareal regnes
 Forhager

VEDLEGG 10 AV 18
 PLAN- OG BYGNINGSETATEN
 TEKNISK FAGAVDELING

SKANSKA

Skanska Bolig

Drammensveien 60
 Postboks 274 - Sentrum, 0103 Oslo Tlf: 22030400 Fax: 22030492



Frydenberg Felt D

Seksjoneringstegning Hus D35 plan 7
 Gnr.: 126 Bnr.: 176 Seljeveien 35 0575 Oslo

Tegnings nr.:
 A-D35-PL07

Rev

—

Prosjekt nr.: 06100	Dato: 27.11.12	Målestokk: 1:200	Tegnet: BF	Kontroll: KD
Filarkiv:				

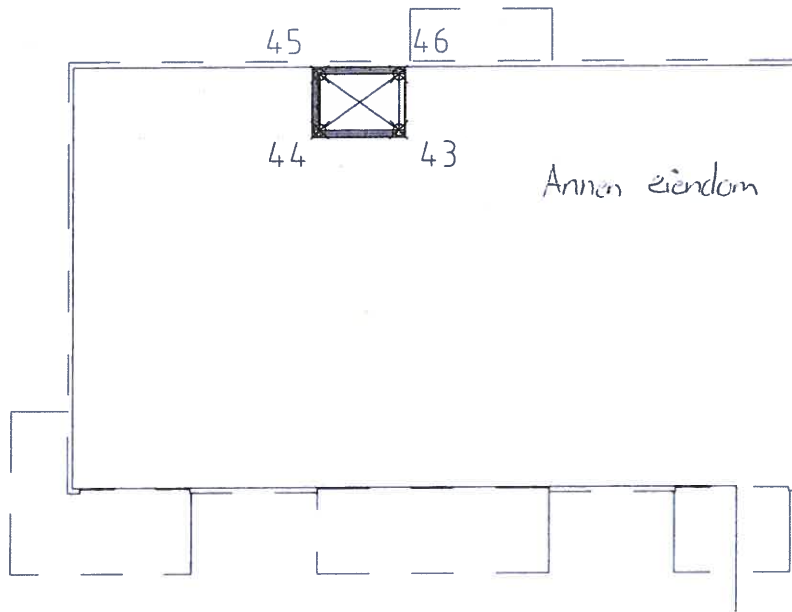

GAR KJELLER - D

Punkt	Y-koordinat	X-koordinat
43	3922,240	1881,884
44	3920,863	1883,850
45	3922,256	1884,825
46	3923,632	1882,859

VEDLEGG 11 AV 18
 PLAN- OG BYGNINGSETATEN
 TEKNISK FAGAVDELING

SKANSKA Skanska Bolig <small>Drammensveien 60 Postboks 274 - Sentrum, 0103 Oslo Tlf: 22030400 Fax: 22030492</small>		Frydenberg Felt D				
		Seksjoneringstegning Hus D37 kjeller Gnr.: 126 Bnr.: 176 Seljeveien 37 0575 Oslo				
Tegnings nr.: A-D37-PL09	Rev: -	Prosjekt nr.: 06100	Dato: 25.10.12	Målestokk: 1:200	Tegnet: BF	Kontroll: KD

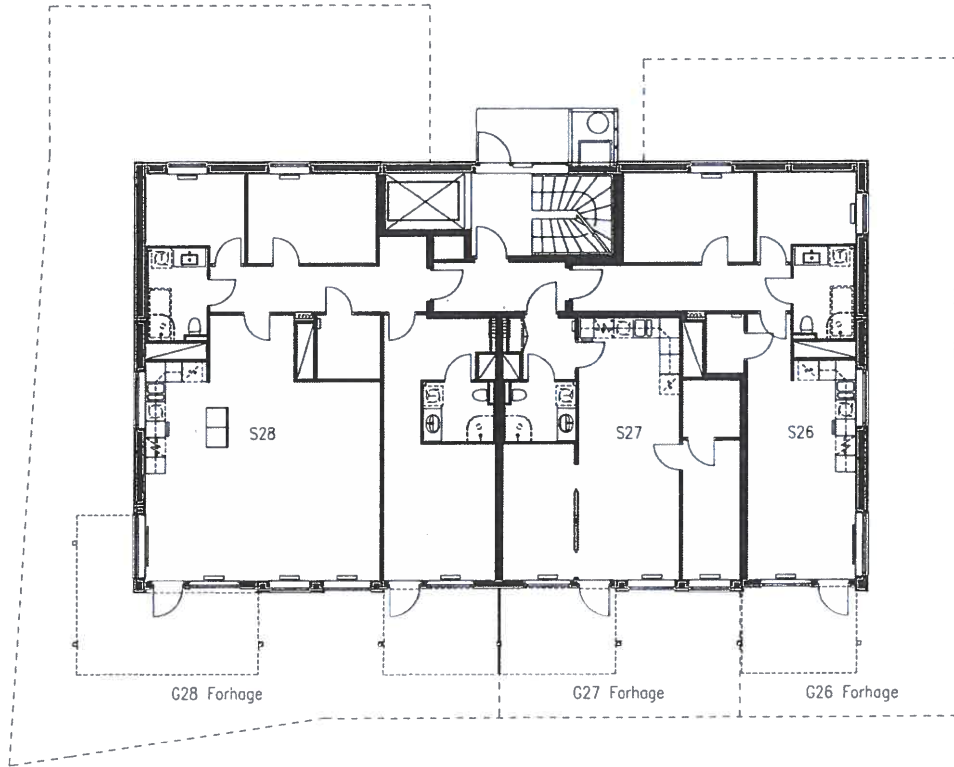

 = Fellesareal

S00=Leilighetens seksjonsnr.

Som tilleggsareal regnes
 Forhager

VEDLEGG 12 AV 18
 PLAN- OG BYGNINGSETATEN
 TEKNISK FAGAVDELING

SKANSKA

Skanska Bolig

Drammensveien 60
 Postboks 274 - Sentrum, 0103 Oslo Tlf.: 22030400 Fax: 22030492



Frydenberg Felt D

Seksjoneringstegning Hus D37 plan 1
 Gnr.: 126 Bnr.: 176 Seljeveien 37 0575 Oslo

Tegnings nr.:
 A-D37-PL01

Rev

-

Prosjekt nr.: 06100	Dato: 27.11.12	Målestokk: 1:200	Tegnet: BF	Kontroll: KD
------------------------	-------------------	---------------------	---------------	-----------------

Filarkiv:

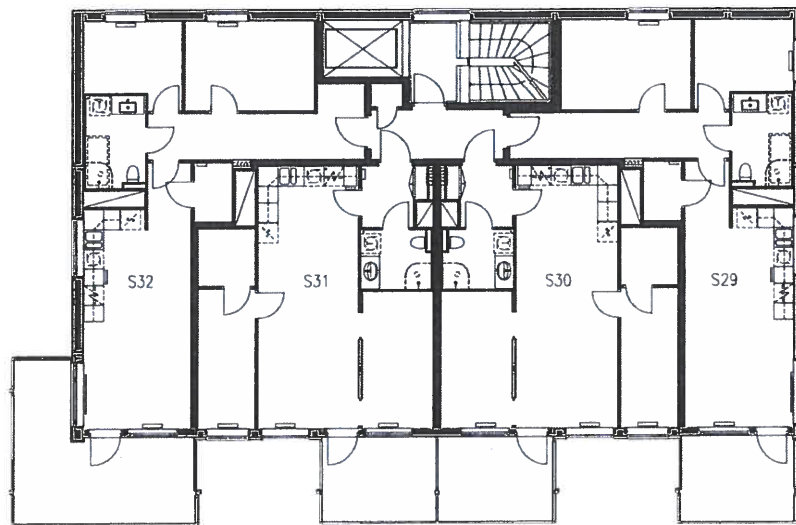

 = Fellesareal

S00=Leilighetens seksjonsnr.

Som tilleggsareal regnes
 Forhager

VEDLEGG 13 AV 18
 PLAN- OG BYGNINGSETATEN
 TEKNISK FAGAVDELING

SKANSKA | Skanska Bolig

Drummersveien 60
 Postboks 274 - Sentrum, 0103 Oslo Tlf.: 22030400 Fax: 22030492



Frydenberg Felt D

Seksjoneringstegning Hus D37 plan 2
 Gnr.: 126 Bnr.: 176 Seljeveien 37 0575 Oslo

Tegnings nr:
 A-D37-PL02

Rev.

—

Prosjekt nr.:	Dato:	Målestokk:	Tegnet:	Kontroll:
06100	27.11.12	1:200	BF	KD

Filarkiv:

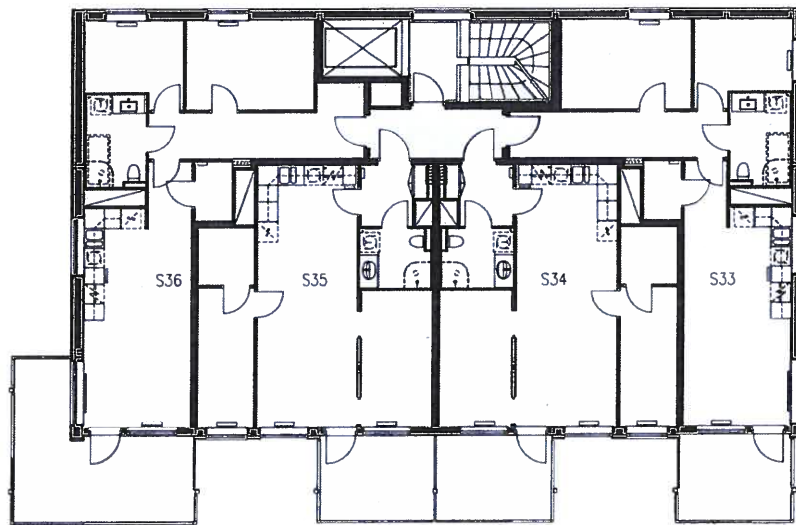

 = Fellesareal

S00=Leilighetens seksjonsnr.

Som tilleggsareal regnes
 Forhager

VEDLEGG 14 AV 18
 PLAN- OG BYGNINGSETATEL
 TEKNISK FAGAVDELING

SKANSKA

Skanska Bolig

Drammensveien 60
 Postboks 274 - Sentrum, 0103 Oslo Tlf: 22030400 Fax: 22030492



Frydenberg Felt D

Seksjonerings-tegning Hus D37 plan 3
 Gnr.: 126 Bnr.: 176 Seljeveien 37 0575 Oslo

Tegnings nr.
 A-D37-PL03

Rev.
 -

Prosjekt nr. 06100	Dato 27.11.12	Målestokk 1200	Tegnet BF	Kontrollert KD
Filarkiv				

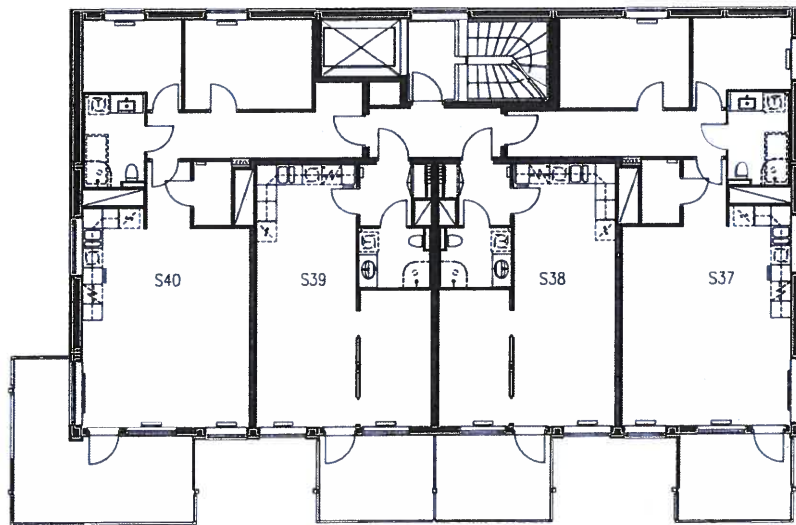

 = Fellesareal

S00=Leilighetens seksjonsnr.

Som tilleggsareal regnes
 Forhager

VEDLEGG 15 AV 18
 PLAN- OG BYGNINGSETATEN
 TEKNISK FAGAVDELING

SKANSKA

Skanska Bolig

Drammensveien 80
 Postboks 274 - Sentrum, 0103 Oslo Tlf.: 22030400 Fax.: 22030482

wdw arkitekter

Frydenberg Felt D

Seksjoneringstegning Hus D37 plan 4
 Gnr.: 126 Bnr.: 176 Seljeveien 37 0575 Oslo

Tegnings nr :
 A-D37-PL04

Rev
 -

Prosjekt nr.:	Dato	Målestokk:	Tegnet:	Kontroll:
06100	27.11.12	1:200	BF	KD
Filarkiv				

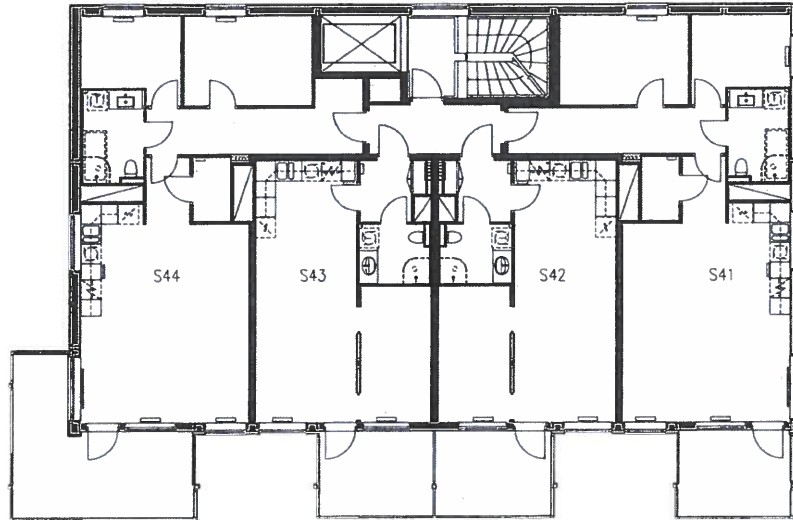

 = Fellesareal

S00=Leilighetens seksjonsnr.

Som tilleggsareal regnes
 Forhager

VEDLEGG 16 AV 18
 PLAN- OG BYGNINGSETATEN
 TEKNISK FAGAVDELING

SKANSKA | Skanska Bolig
 Drammensveien 60
 Postboks 274 - Sentrum, 0103 Oslo Tlf.: 22030400 Fax: 22030492

wdw arkitekter

Frydenberg Felt D

Seksjoneringstegning Hus D37 plan 5
 Gnr.: 126 Bnr.: 176 Seljeveien 37 0575 Oslo

Tegnings nr.:
 A-D37-PL05

Rev
 -

Prosjekt nr.: 06100	Dato: 27.11.12	Målestokk: 1:200	Tegnet: BF	Kontroll: KD
Filarkiv				

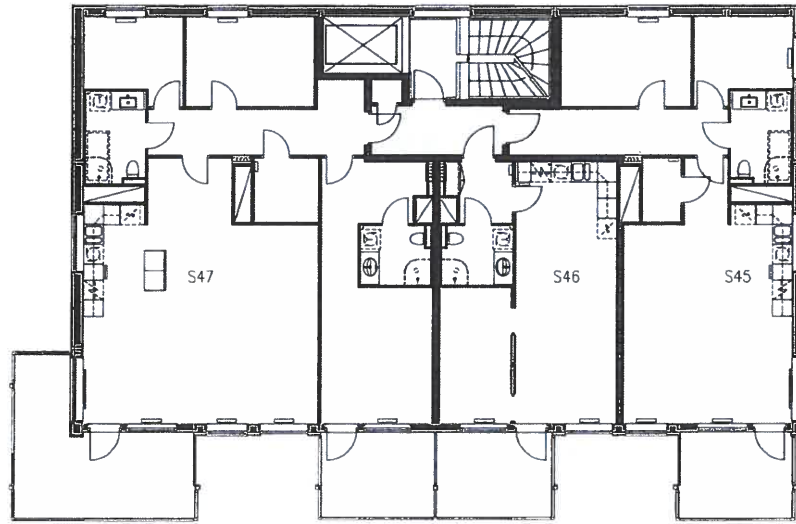

 = Fellesareal

S00=Leilighetens seksjonsnr.

Som tilleggsareal regnes
 Forhager

VEDLEGG 17 AV 18
 PLAN- OG BYGNINGSETATEN
 TEKNISK FAGAVDELING 3

 Skanska Bolig <small>Drammensveien 60 Postboks 274 - Sentrum, 0103 Oslo Tlf.: 22030400 Fax.: 22030492</small>		Frydenberg Felt D				
		Seksjoneringstegning Hus D37 plan 6 Gnr.: 126 Bnr.: 176 Seljeveien 37 0575 Oslo				
Tegnings nr A-D37-PL06	Rev. -	Prosjekt nr 06100	Dato 27.11.12	Målestokk 1:200	Tegnet BF	Kontroll. KD
		Filarkiv				

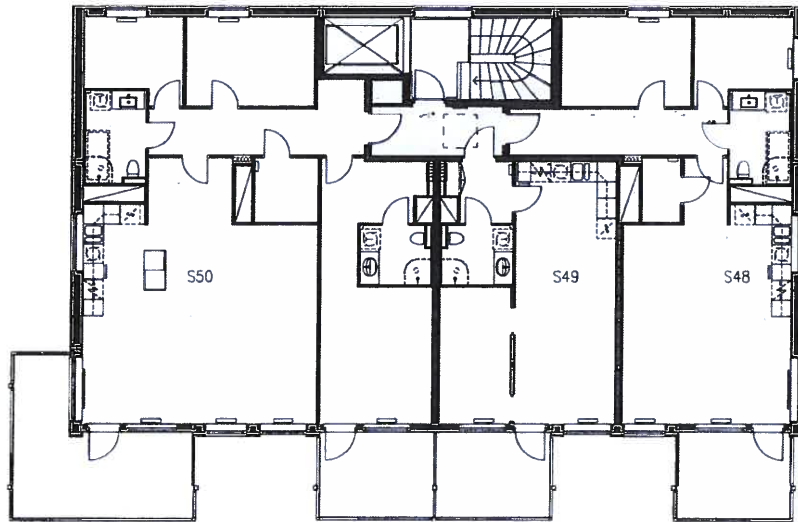

 = Fellesareal

S00=Leilighetens seksjonsnr.

Som tilleggsareal regnes
 Forhager

VEDLEGG 18 AV 18
 PLAN- OG BYGNINGSETATEN
 TEKNISK FAGAVDELING

SKANSKA

Skanska Bolig

Drammensveien 60
 Postboks 274 - Sentrum, 0103 Oslo Tlf: 22030400 Fax: 22030482



Frydenberg Felt D

Seksjoneringstegning Hus D37 plan 7
 Gnr.: 126 Bnr.: 176 Seljeveien 37 0575 Oslo

Tegnings nr:
 A-D37-PL07

Rev

-

Prosjekt nr.:
 06100

Data:
 27.11.12

Målestokk:
 1:200

Tegnet:
 BF

Kontroll:
 KD

Fitarkiv:

