Nabolagsprofil

Stallkroken 16D - Nabolaget Norby østre - vurdert av 97 lokalkjente

Nabolaget spesielt anbefalt for

- Familier med barn
- Etablerere
- Husdyreiere

Offentlig transport

Tyristubben Linje 438	6 min 0.5 km
Nordby stasjon Linje R13	17 min 1.4 km
Oslo Gardermoen	12 min

Skoler

Gystadmarka skole (1-7 kl.) 395 elever, 22 klasser	19 min 1.6 km
Hoppensprett Akademiet ungdomssko... 144 elever, 6 klasser	16 min 1.4 km
Gystadmarka ungdomsskole (8-10 kl.) 653 elever, 26 klasser	19 min 1.6 km
Hoppensprett vgs Jessheim	16 min
Jessheim videregående skole 1150 elever, 63 klasser	8 min 5.1 km

Opplevd trygghet

Veldig trygt 91/100

Kvalitet på skolene

Veldig bra 88/100

Naboskapet

Godt vennskap 75/100

Aldersfordeling

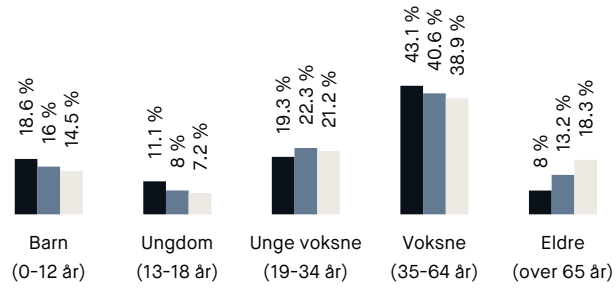

Område	Personer	Husholdninger
Norby østre	2 313	948
Jessheim	25 243	11 446
Norge	5 425 412	2 654 586

Barnehager

Nordbymoen barnehage (0-5 år) 79 barn	4 min 0.3 km
Nordbyhagen barnehage (0-5 år) 68 barn	4 min 0.3 km
Tiurkroken barnehage (1-5 år) 49 barn	13 min 1.1 km

Dagligvare

Joker Jessheim PostNord, søndagsåpent	15 min 1.3 km
Meny Gystadmarka	6 min

FINN

Innholdet i nabolagsprofilen er hentet fra ulike datakilder, og feil eller mangler kan forekomme. Vurderinger og sitater er innhentet på web og gir uttrykk for hvordan naboene vurderer nabolaget. FINN.no AS kan ikke holdes ansvarlig for feil/mangler i profilen. Copyright © Finn.no AS 2026

Primære transportmidler

1. Egen bil
2. Tog

Turmulighetene

Nærhet til skog og mark 96/100

Støynivået

Lite støynivå 93/100

Kvalitet på barnehagene

Veldig bra 87/100

Sport

Nordbyhagen friområde- basketb...	3 min
Ballspill	0.2 km
Fotballbane	3 min
Ballspill	0.2 km
SATS Jessheim	16 min
Spenst Jessheim	8 min

Boligmasse

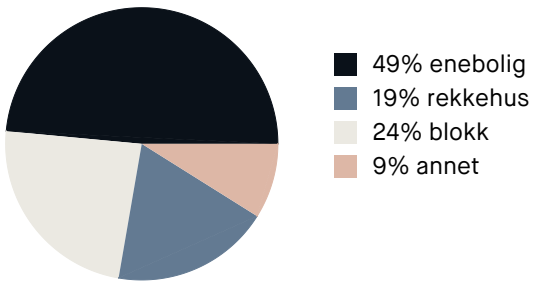

Varer/Tjenester

Jessheim Storsenter	9 min
Vitusapotek Gardermoen Campus	20 min

Aldersfordeling barn (0-18 år)

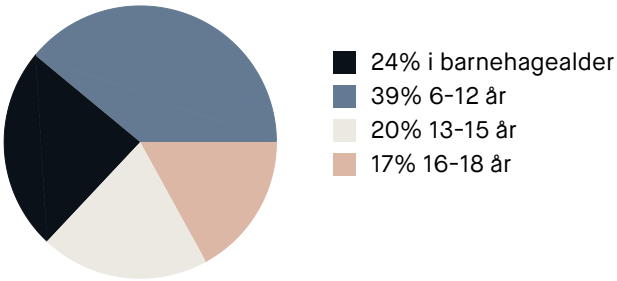

Familiesammensetning

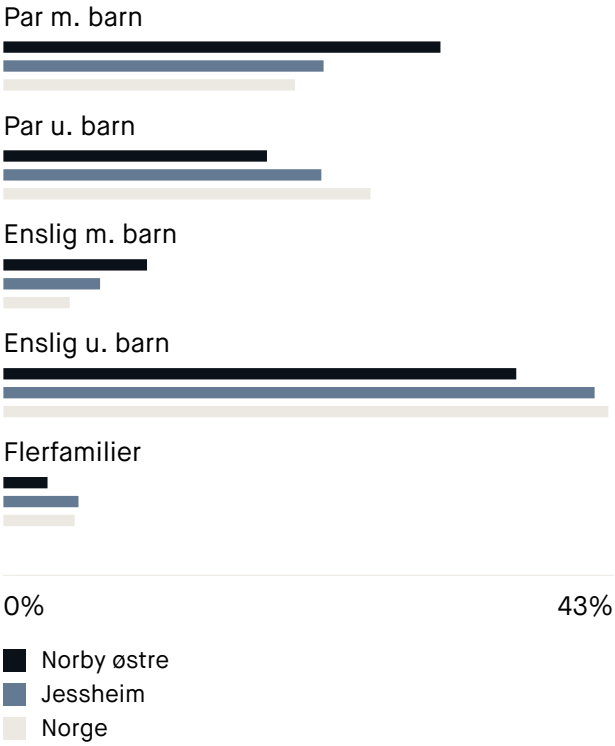

Sivilstand

		Norge
Gift	29%	33%
Ikke gift	60%	54%
Separert	9%	9%
Enke/Enkemann	2%	4%

FINN

Innholdet i nabolagsprofilen er hentet fra ulike datakilder, og feil eller mangler kan forekomme. Vurderinger og sitater er innhentet på web og gir uttrykk for hvordan naboene vurderer nabolaget. FINN.no AS kan ikke holdes ansvarlig for feil/mangler i profilen. Copyright © Finn.no AS 2026

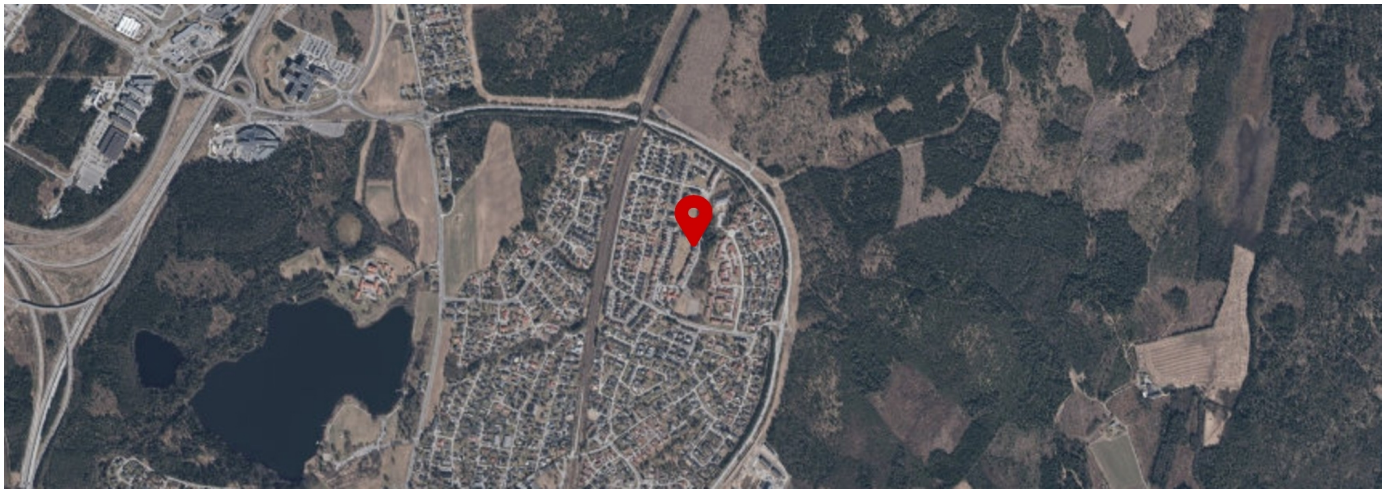

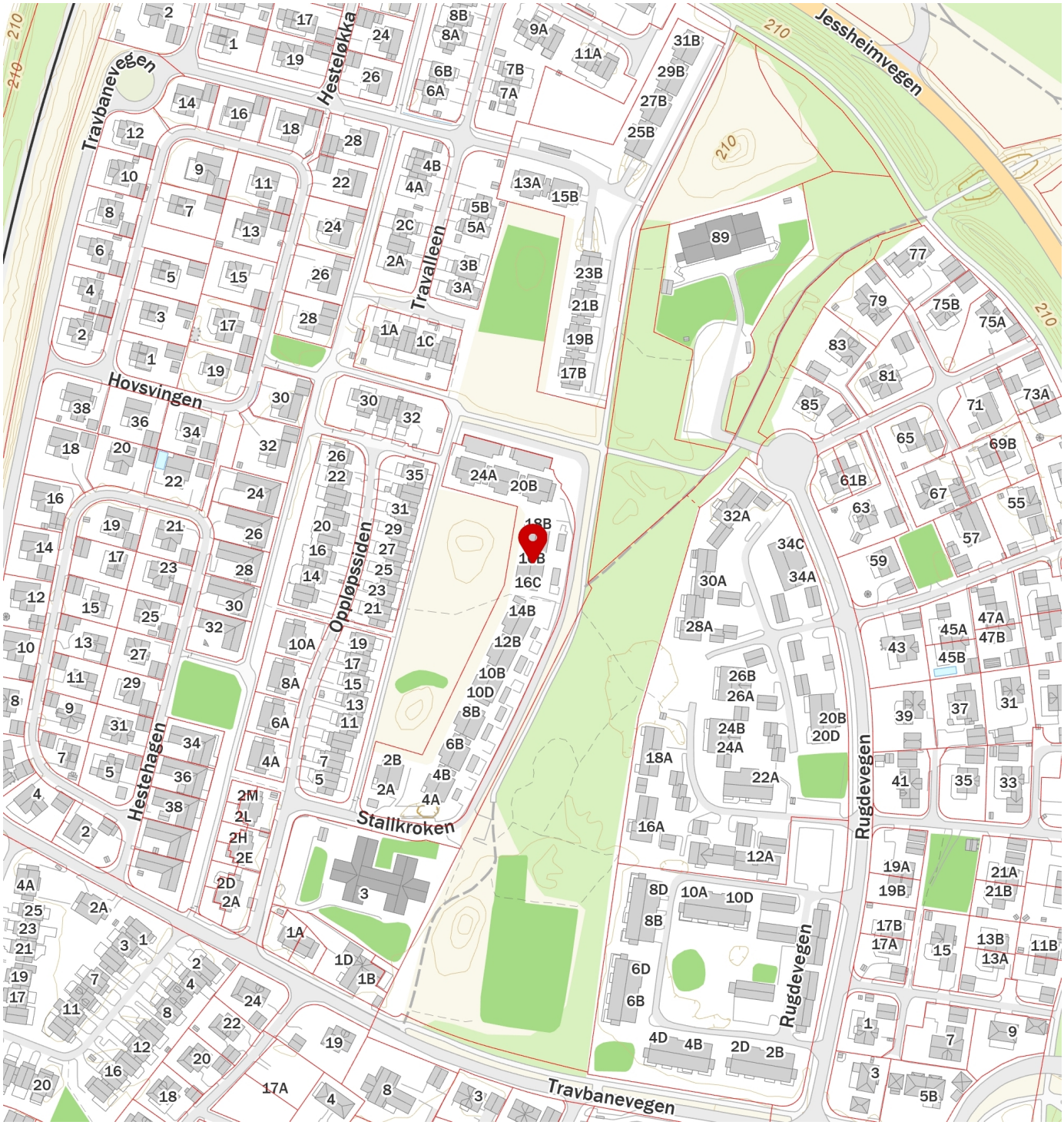

FINN
Innholdet i nabolagsprofilen er hentet fra ulike datakilder, og feil eller mangler kan forekomme. Vurderinger og sitater er innhentet på web og gir uttrykk for hvordan naboene vurderer nabolaget. FINN.no AS kan ikke holdes ansvarlig for feil/mangler i profilen. Copyright © Finn.no AS 2026