

Oversiktskart

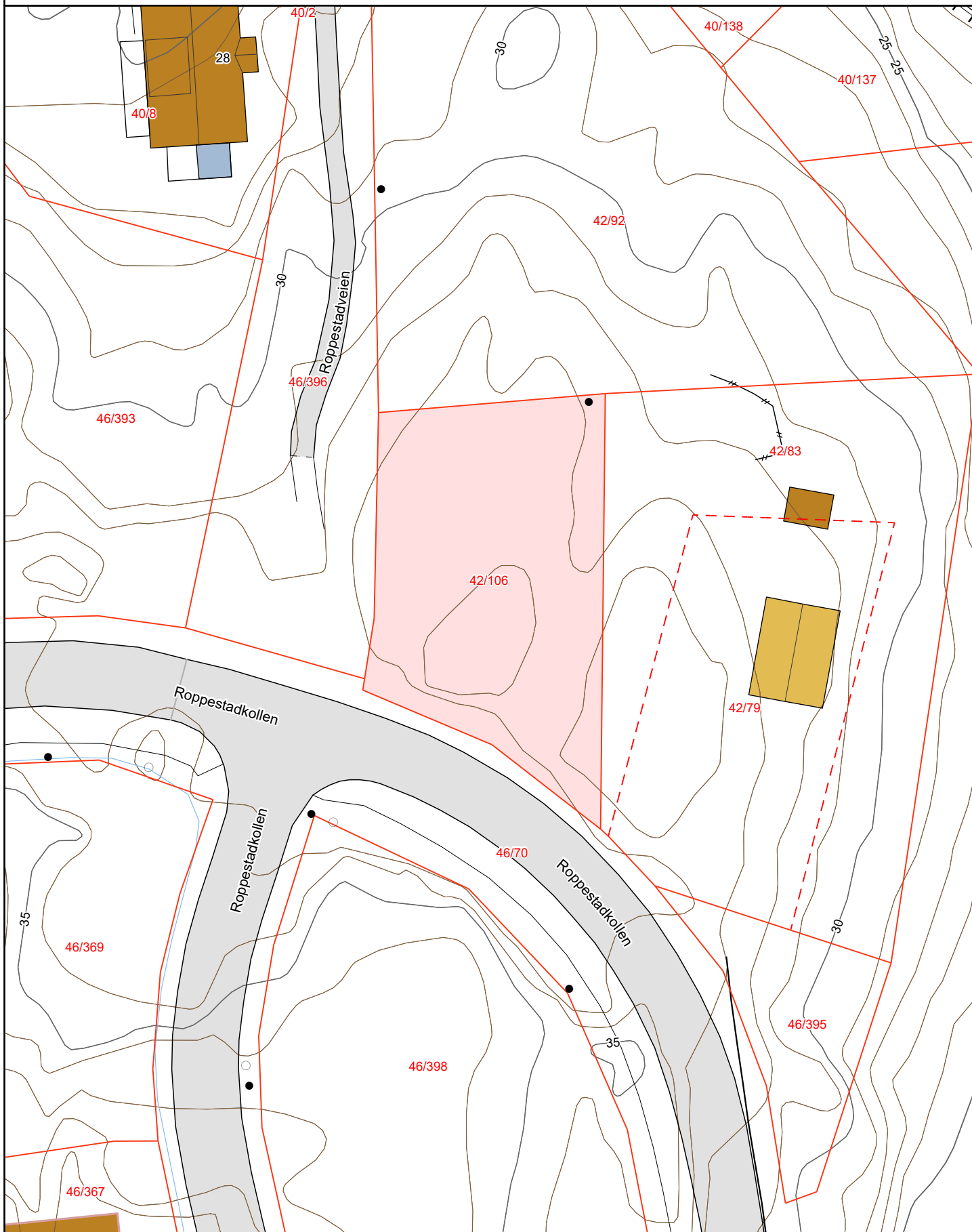

Adresse:
Gnr/Bnr: 3911/42/106/0/0

Målestokk: 1:500
Beregnet areal: 761 m²
Referansesystem: EUREF89 UTM sone 32, 2d
Leveransdato: 10.02.2026



Matrikkelkart



Adresse:
Gnr/bnr: 3911/42/106/0/0

Målestokk: 1:500
Beregnet areal: 761 m²
Koordinatsystem: EUREF89 UTM sone 32, 2d
Leveransedato: 10.02.2026



Eiendomsgrenser i kartet har forskjellig nøyaktighet. I noen tilfeller vil det være påkrevd å klarlegge grensene etter matrikkelloven §17. Kommunen anbefaler tiltakshaver å klarlegge alle eiendommer med usikre grenser.

Sikre grenser i kartet: Heltrukne linjer (nøyaktighet 14 cm eller bedre)

Usikre grenser i kartet: Stiplede linjer (nøyaktighet dårligere enn 14 cm)

Usikre grenser bør klarlegges av kommunens Geodatakontor, før tiltak i marginal avstand fra grensa planlegges.

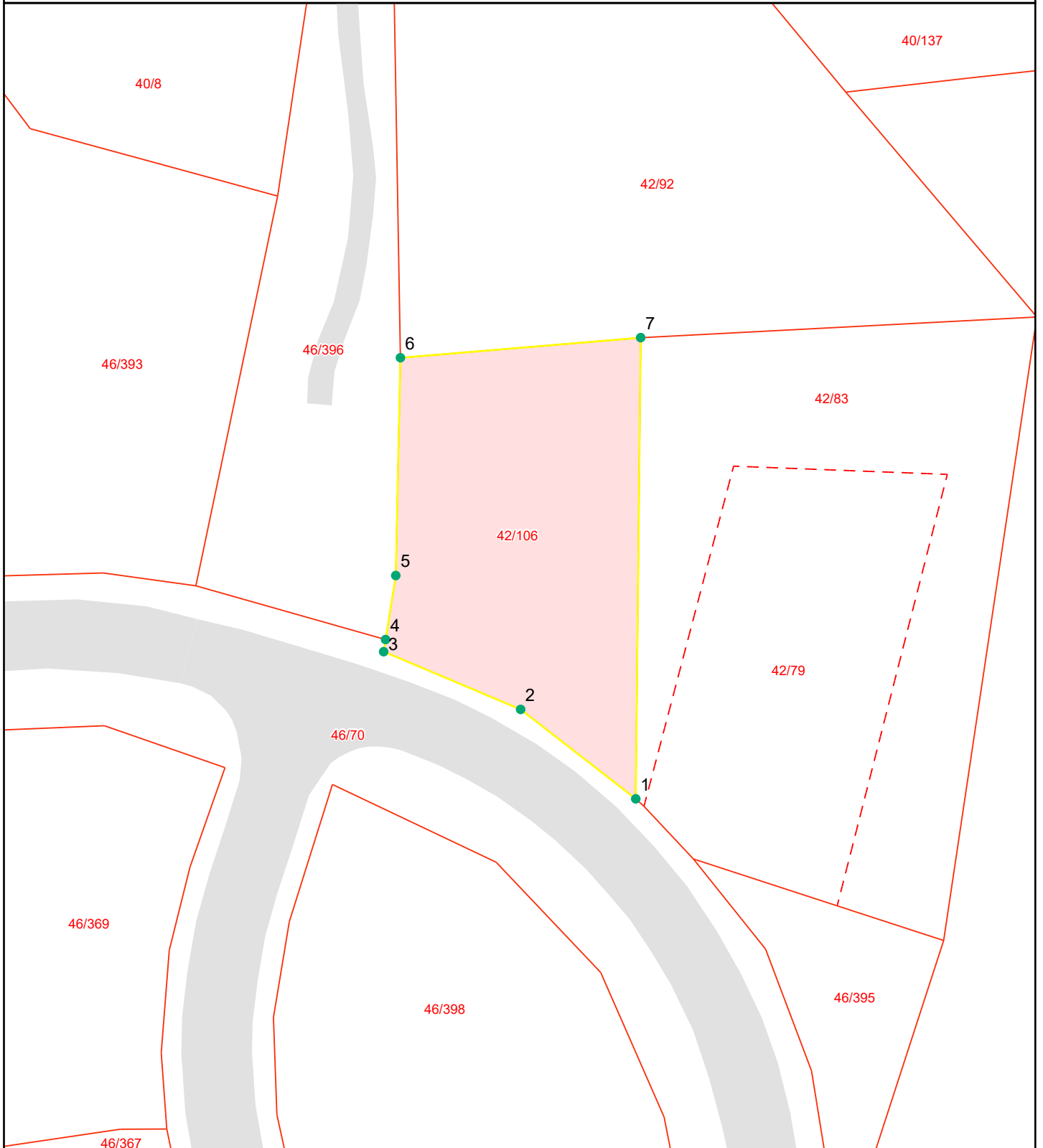

Grensepunktrapport

Beregnet areal: 761 m²

Arealmerknad:

Koordinatsystem: EUREF89 UTM sone 32, 2d

Løpen	Nord	Øst	Grensemerke nedsatt i	Grensepunkttype	Målemetode	Nøyaktighet i cm	Lengde	Radius
1	6563644.47	582192.53	Jord	Offentlig godkjent grensemerke	GPS Fasemåling RTK	10	13.44	0
2	6563652.71	582181.93	Jordfast stein	Offentlig godkjent grensemerke	GPS Fasemåling RTK	10	13.7	0
3	6563658.03	582169.31	Jord	Offentlig godkjent grensemerke	GPS Fasemåling RTK	10	1.13	0
4	6563659.15	582169.49	Ikke spesifisert	Umerket	GPS Fasemåling RTK	2	5.98	0
5	6563665.05	582170.43	Ikke spesifisert	Rør	Teodolitt med elektronisk	12	20.09	0
6	6563685.12	582170.86	Fjell	Annet grensemerke	Teodolitt med elektronisk	12	22.22	0
7	6563686.97	582192.99	Fjell	Annet grensemerke	Teodolitt med elektronisk	12	42.53	0