

OSLO KOMMUNE
 PLAN-OG BYGNINGSETATEN
 JOURNALNR. | MOTTATT
 93/34613 | 25. AUG 93
 AVF. ØBB | SAKSB. | NØKKEL 531
 MAPPE NR. 870102060 | MERK

KJELLERPLAN FOR PARSELL 9-10-11

Hus 11 Gårdour 145 Bråhusen 406
 Ved innflytting: Hellerunden 132L

Badet var ferdig.
 Vegg mellom vaskerom og redskap var tatt ned } **lettvegg**
 Vegg mellom stue og soverom 3. var tatt ned. } **betvegg**
 Vegg mellom gang, kler og mat er tatt ned av meg } **lettvegg**
 Ole F. Røstvang

Ref. / mappenr. 870102060
 Greflu og Ole F. Røstvang
 Hellerunden 132L
 G. nr. 145
 B. nr. 406



145/49

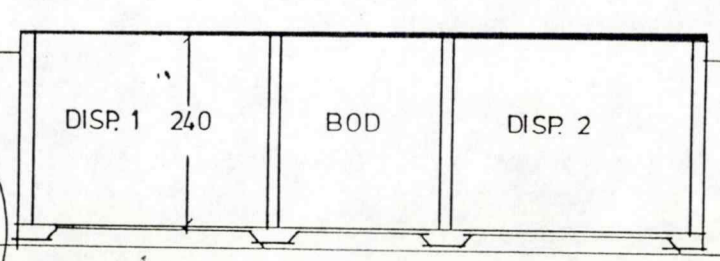

iflg. bereg. av dato 25/2-93

diffelrike, mat klesbod. OK.
 Åpning under dør i vaskerom OK.
 Hus nr. skilt. Sorte ant

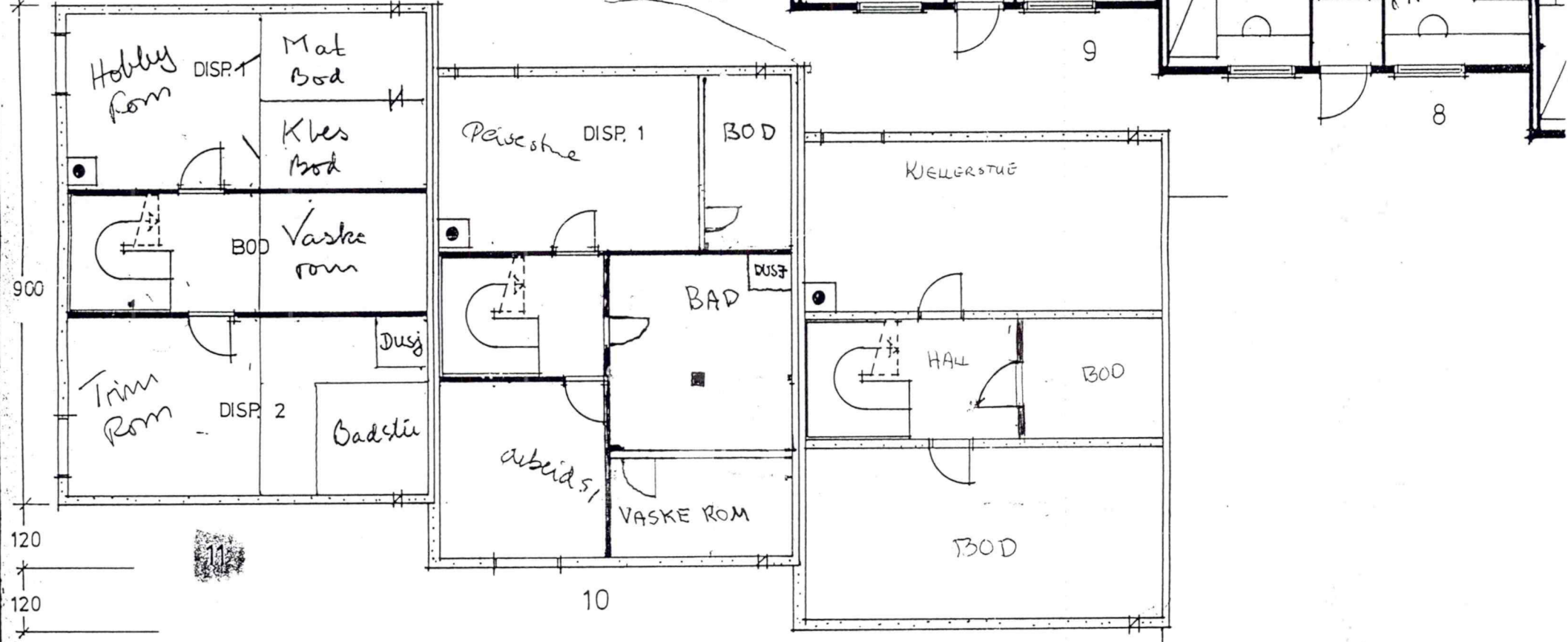
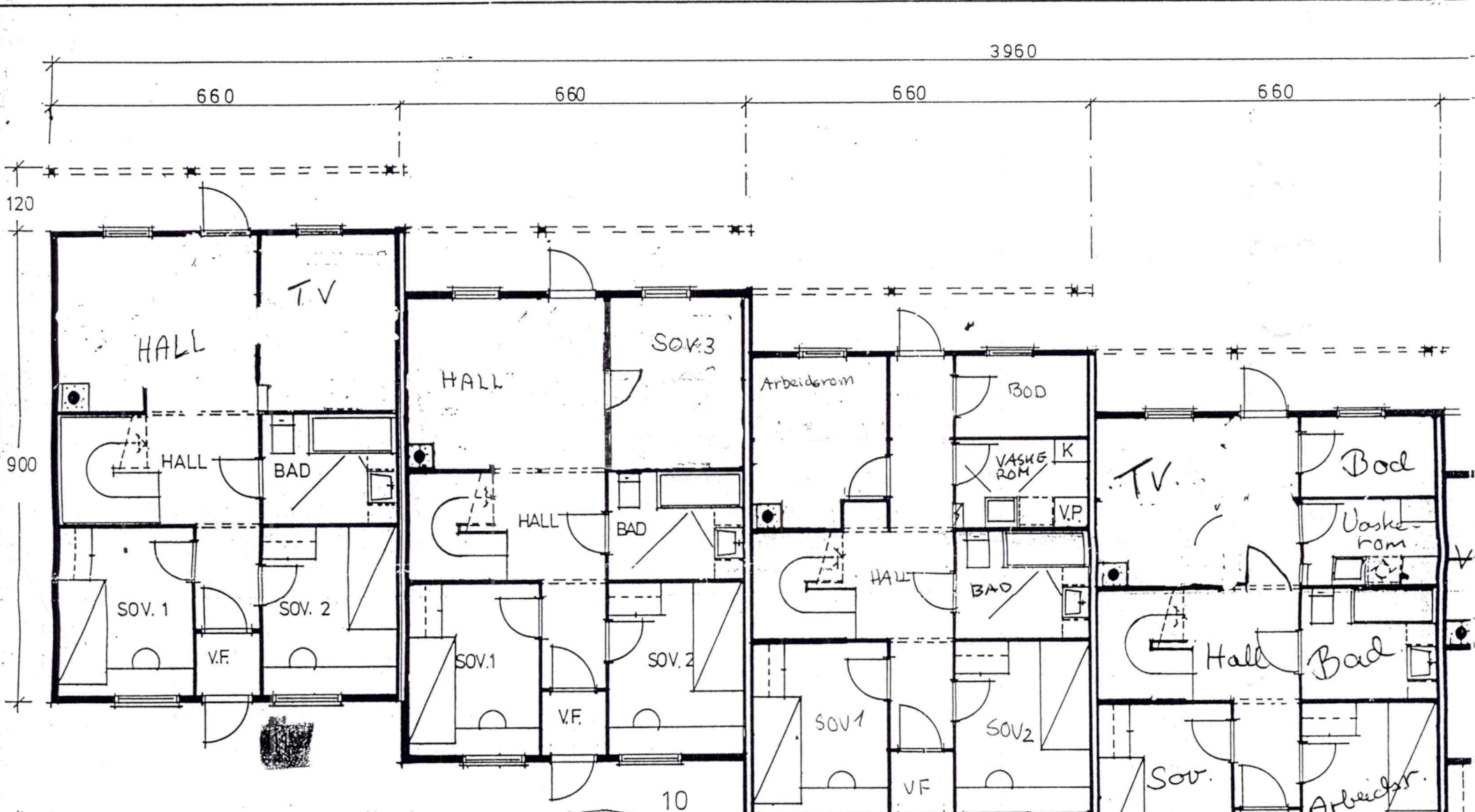

KJELLERPLAN FOR PARSELL 9-10-11

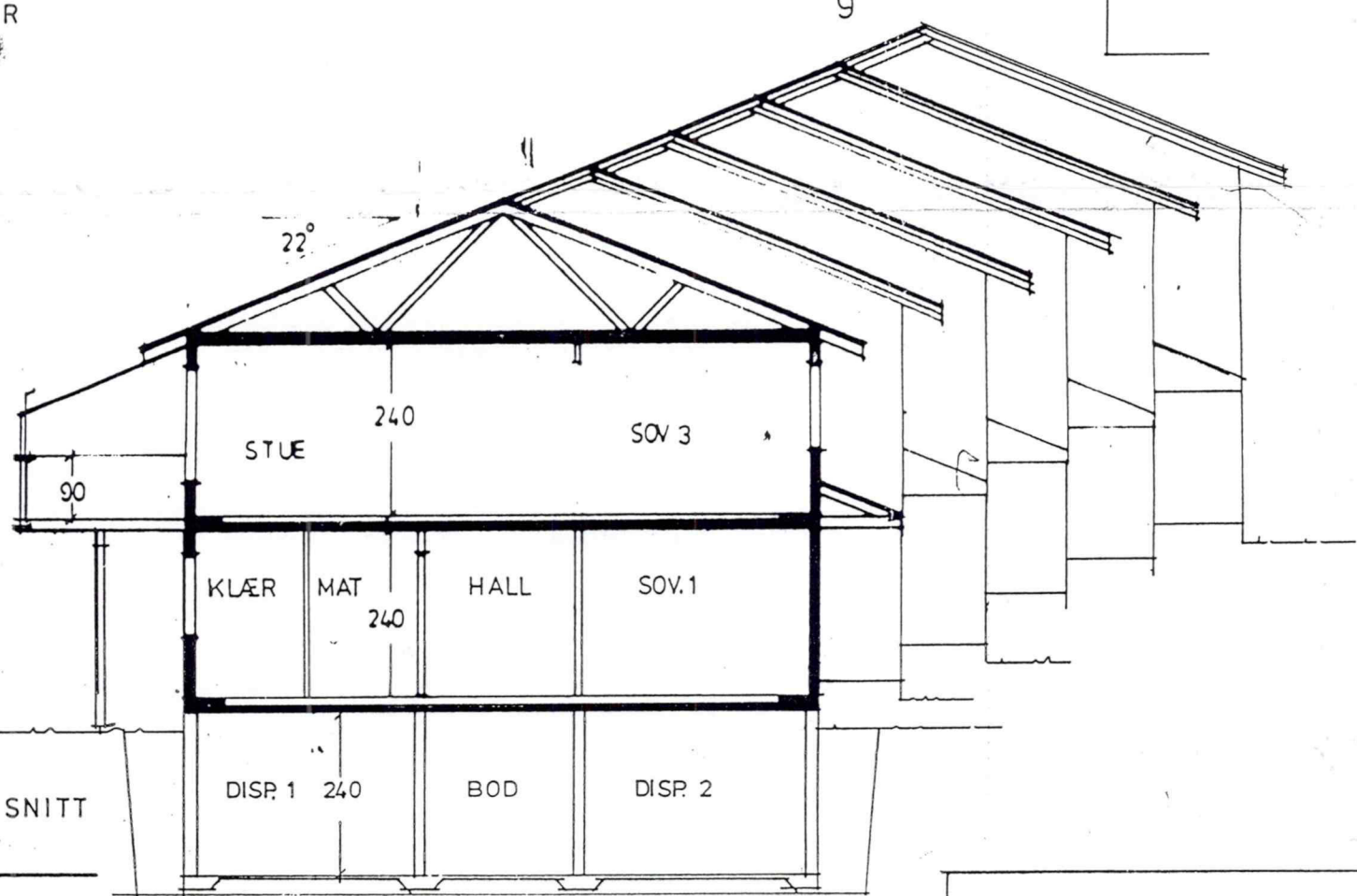

PLAN-08 BYGNINGSSTATEN
 MOTTATT
 MOKT. 98

SNITT

660

660

120

120

120

120

120

900

MOTTATT

06. JUN. 94

PLAN-OG BYGNINGSETATEN

MOTTATT

C 3. JAN. 1988

Oslo Bygningskontroll

1. ETASJE

B 22 1 88 TREVEGGER I LEIL. 10/11 KJELLEI
 B 22 1 88 VINDU EKSTRA I KJELLER LEIL 10
 A REV. 9.12.87 NY PLANLØSNING KJELLER FOR
 TEGNINGEN OMFATTER:

PLANER 1. ETASJE
SNITT

BRUTTO AREAL 59,4 m² AREAL MEDREGNET FOR U.GRAD

MÅLESTOKK 1:100 TEGN NR 86-17-03

TEGNET AV *Varberg* DATO 13. 4. 87

BYGGHERRE

abc BYGG AS

BYGGEPlassADr G nr 145 B nr 4

HELLERUDVEIEN 132

TOMT/PARSELL NR 6 - 11

BYGGEKOMMUNE OSLO

5

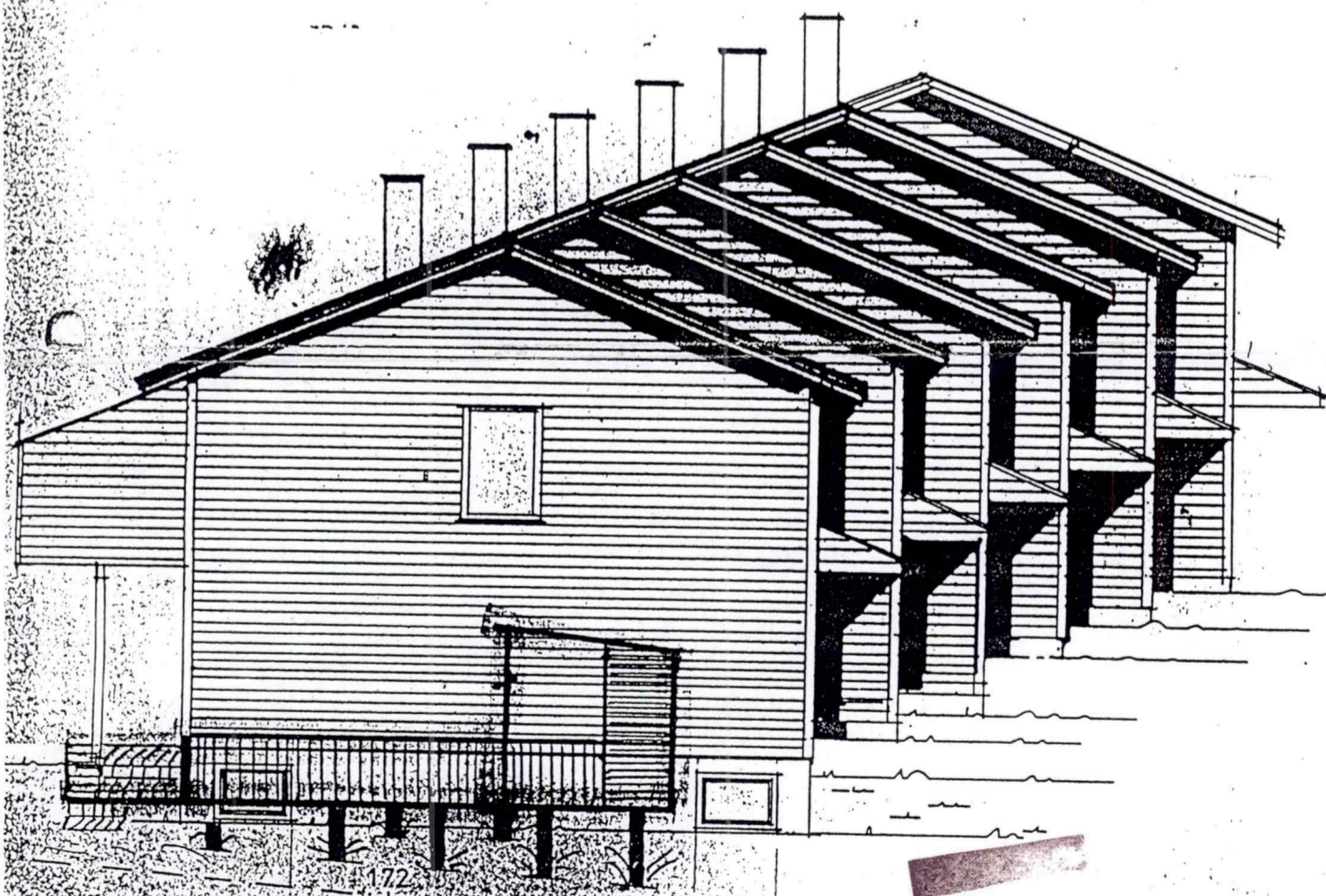
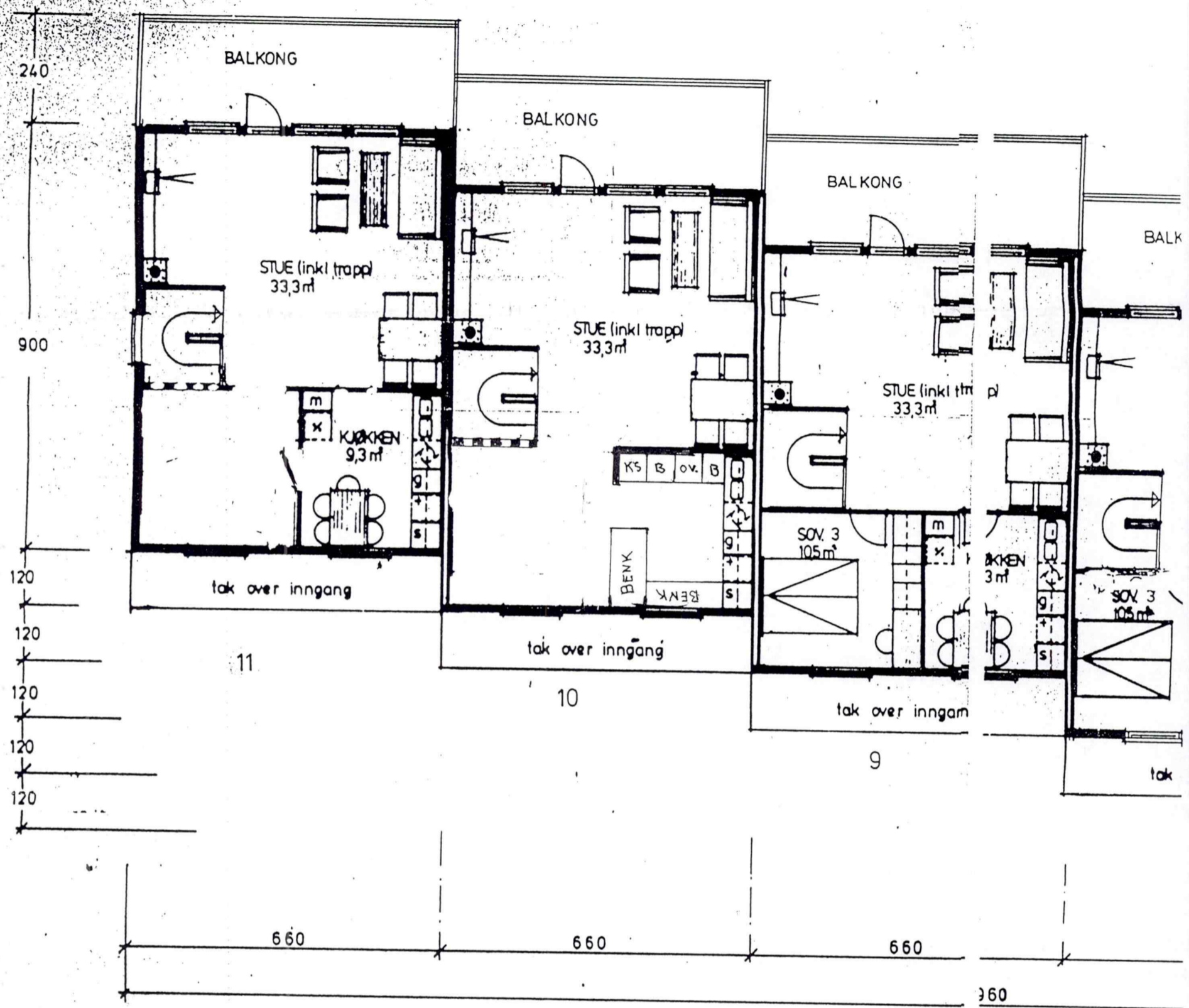

FASADE MOT SYD

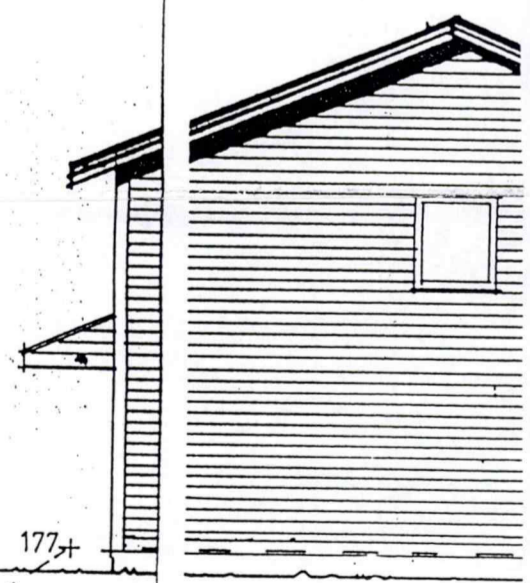

FASADE MOT NORD

9

MOTTATT
06. JUN. 94
PLAN-06 BYGNINGSETATEN

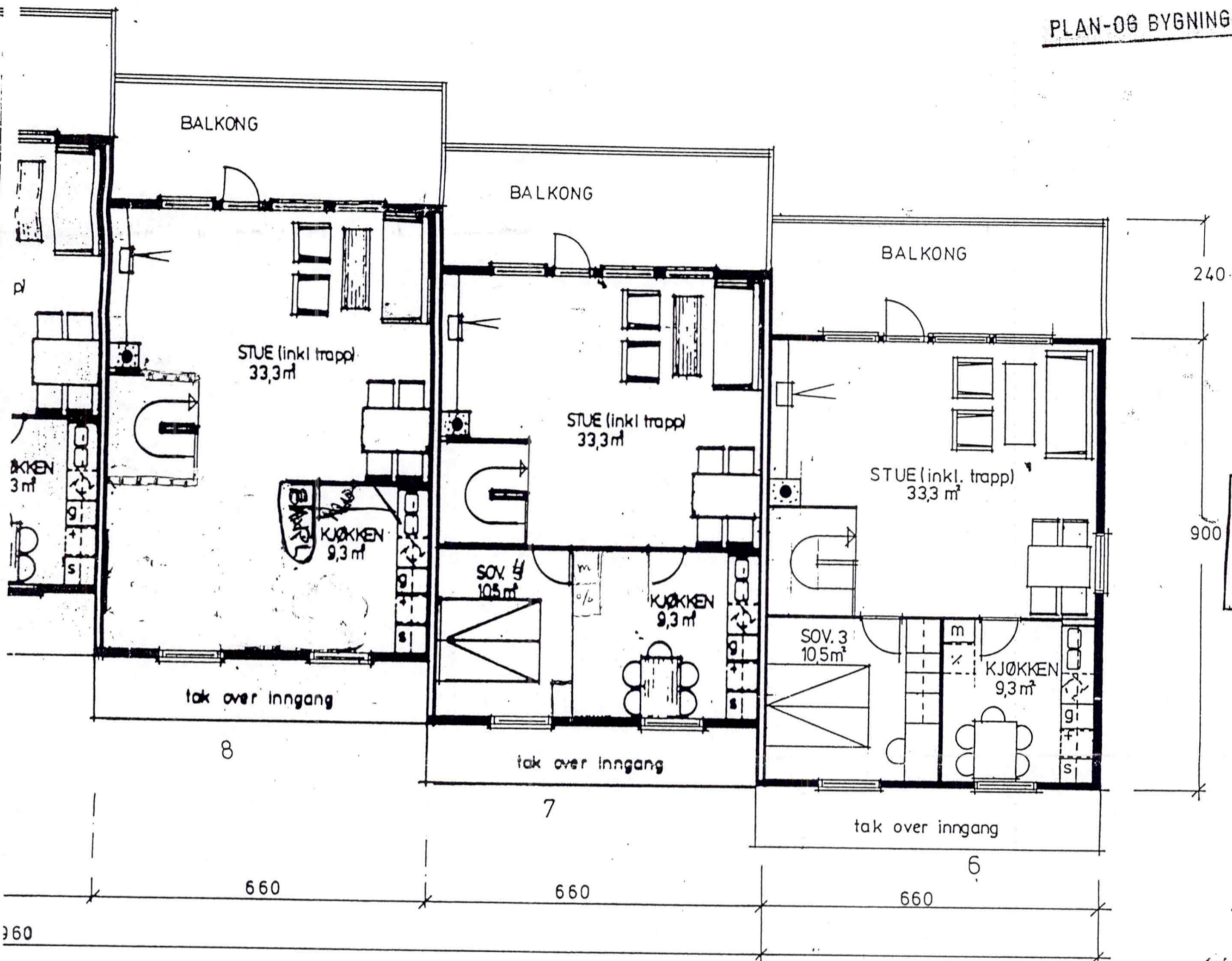

MOTTATT
C. E. JAN. 1988
Oslo Bygningskontroll

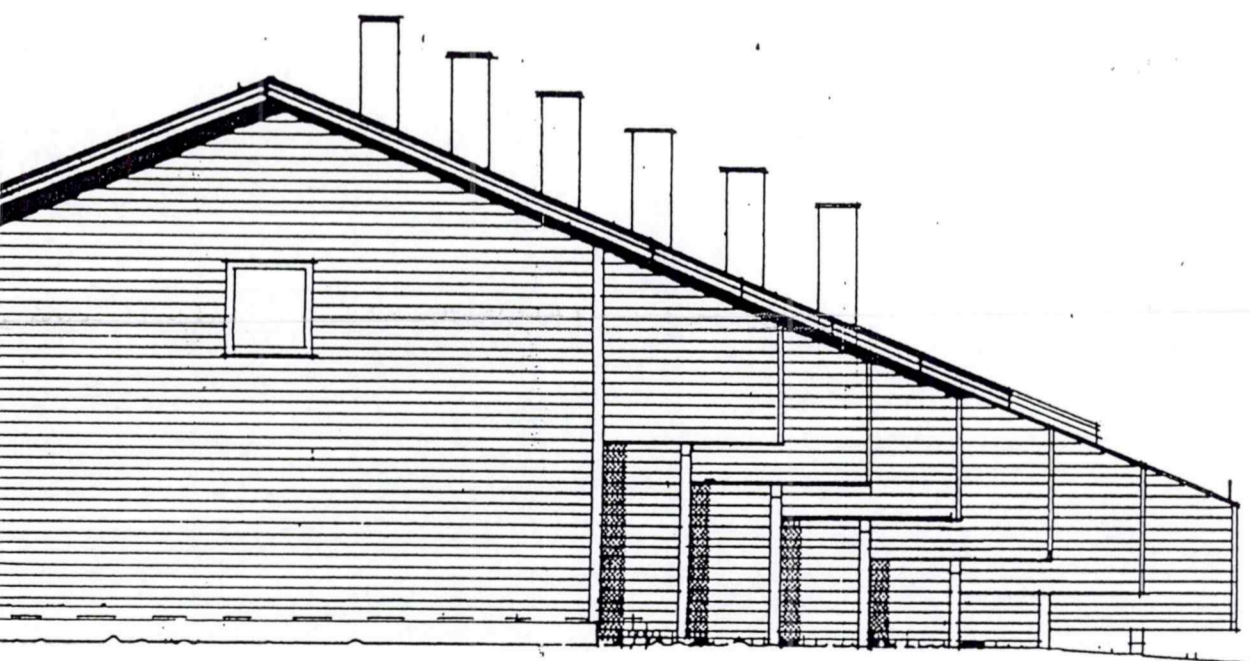

A REV 9.12.87 LIGGENDE PANEL

| | |
|---|-------------------|
| TEGNINGEN OMFATTER | |
| PLANER 2. ETASJE | |
| FASADER SYD OG NORD | |
| BRUTTO AREAL 59,4m ² PR. LEIL. | |
| MÅLESTOKK 1:100 | TEGN NR 86-17-104 |
| TEGNET AV <i>Varberg</i> | DATO 13. 4. 87 |
| BYGGERRE | |
| abc BYGGTA-S | |
| BYGGEPLASSADR | Gnr 14 Bnr 9 |
| HELLE RUDVEIEN 132 | |
| TOMT/PARSELL NR 6-11 | |
| BYGGEKOMMUNE | OSLO |

PLAN-06 BYGNINGSETATEN
11. OKT. 96
MOTTATT

FASADE MOT NORD

MOTTATT
11. OKT. 96
PLAN-OG BYGNINGSETATEN

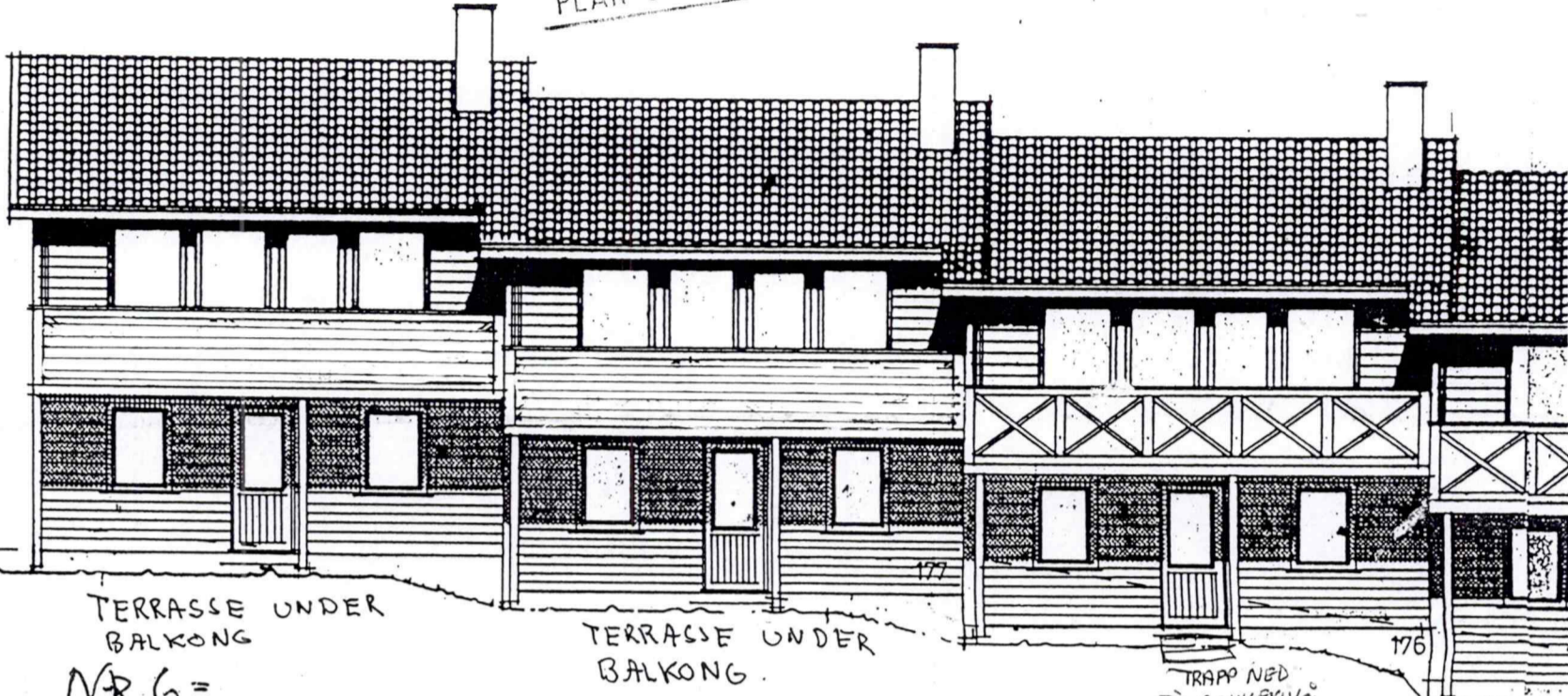

177
TERRASSE UNDER
BALKONG
NR 6 =

177
TERRASSE UNDER
BALKONG
NR 7 =

176
TRAPP NED
TIL BAKKEVIVA

NR 8. =
HELLE LAGT
TERRASSE
MED LEVEGGER

FASADE MOT VEST

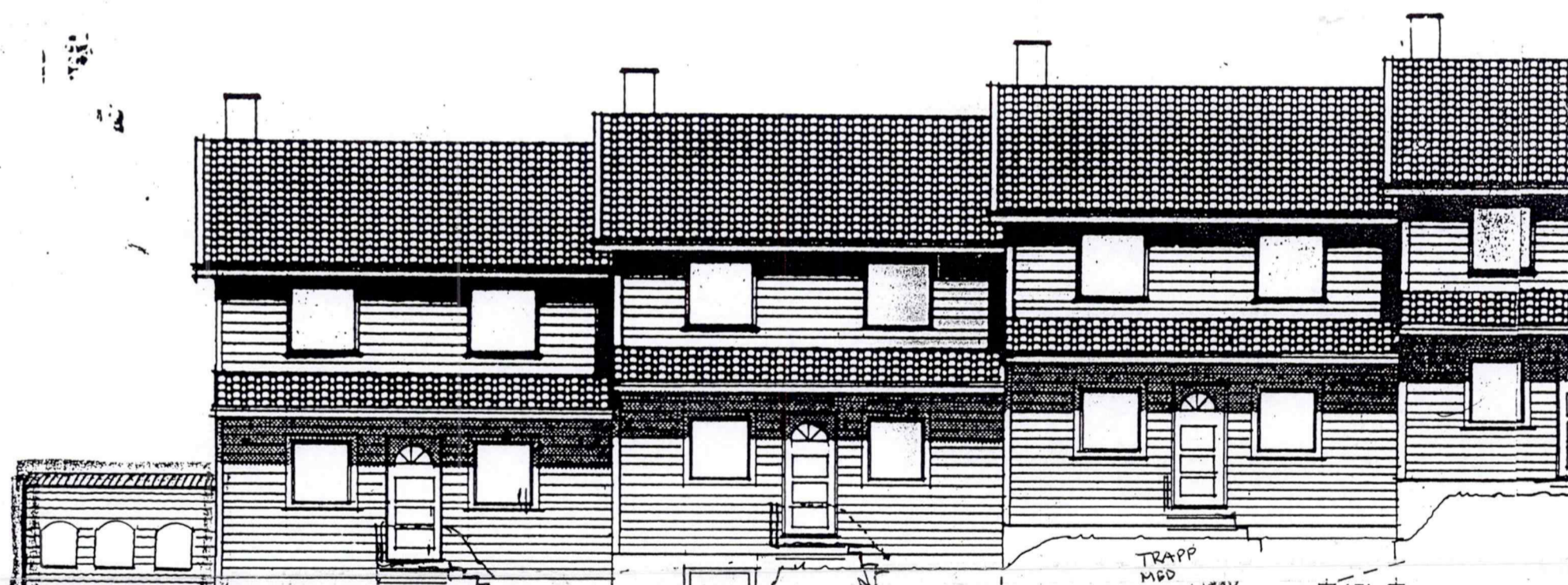

172+
Trapp m
rekverk

173+
Trapp
m.
rekverk

174+
TRAPP
MED
REKVERK

Spesialvindu
som kan lukkes
av ved opning

171
FASADE MOT ØST

